

PUNTOS GEOREFERENCIALES
LOTES 1 - 2

Ptos	ESTI	NORTE
P1	E=1,128,891.79	N=1,125,727.28
P2	E=1,128,896.40	N=1,125,714.82
P3	E=1,128,868.50	N=1,125,708.42
P4	E=1,128,890.95	N=1,125,698.34
P5	E=1,128,950.10	N=1,125,688.19
P6	E=1,128,965.25	N=1,125,677.54

PUNTOS GEOREFERENCIALES
CESION CR. 8A

Ptos	ESTI	NORTE
P2	E=1,128,896.40	N=1,125,714.82
P7	E=1,128,898.37	N=1,125,712.81
P4	E=1,128,890.95	N=1,125,698.34
P6	E=1,128,965.25	N=1,125,677.54
P8	E=1,128,968.11	N=1,125,675.54

COLINDANTES - SUBDIVISION

LOTE No	COSTADO	COLINDANTE	LONGS
LOTE 1	NORTE	Calle 34	19.20 m
	SUR	Lote No 2	18.84 m
LOTE 2	NORTE	Calle No 1	24.96 m
	SUR	Calle 33	18.84 m
LOTE 2	ORIENTE	Carrera 8A	24.49 m
	OCCIDENTE	Primitivo Diaz Duran	26.04 m

CUADRO DE AREAS

No DE LOTE	AREA M2	CESION PARA LA VIA	AREA M2
LOTE 1	483.13 M2		Total Via
LOTE 2	483.13 M2		156.55 M2
Total	966.26 M2		
TOTAL AREA LOTE			1122.81 M2

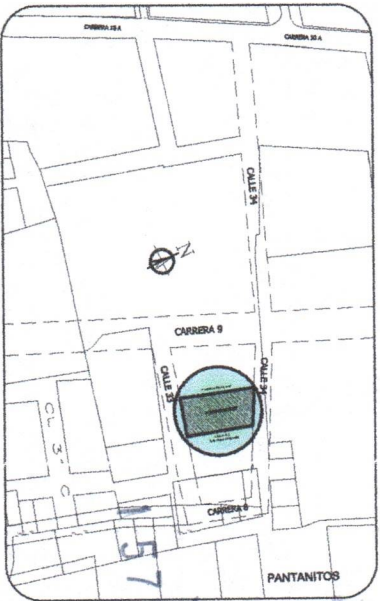

DOCUMENTOS

ESCRITURAS No	CODIGO CATASTRAL M. INMOBILIARIA	PARAMENTO No
1211 de 25/07/2019	010205550008000	095 - 62716
Notaria 2da. Sogamoso		EXPEDIDO 15/09/2020
		345-10

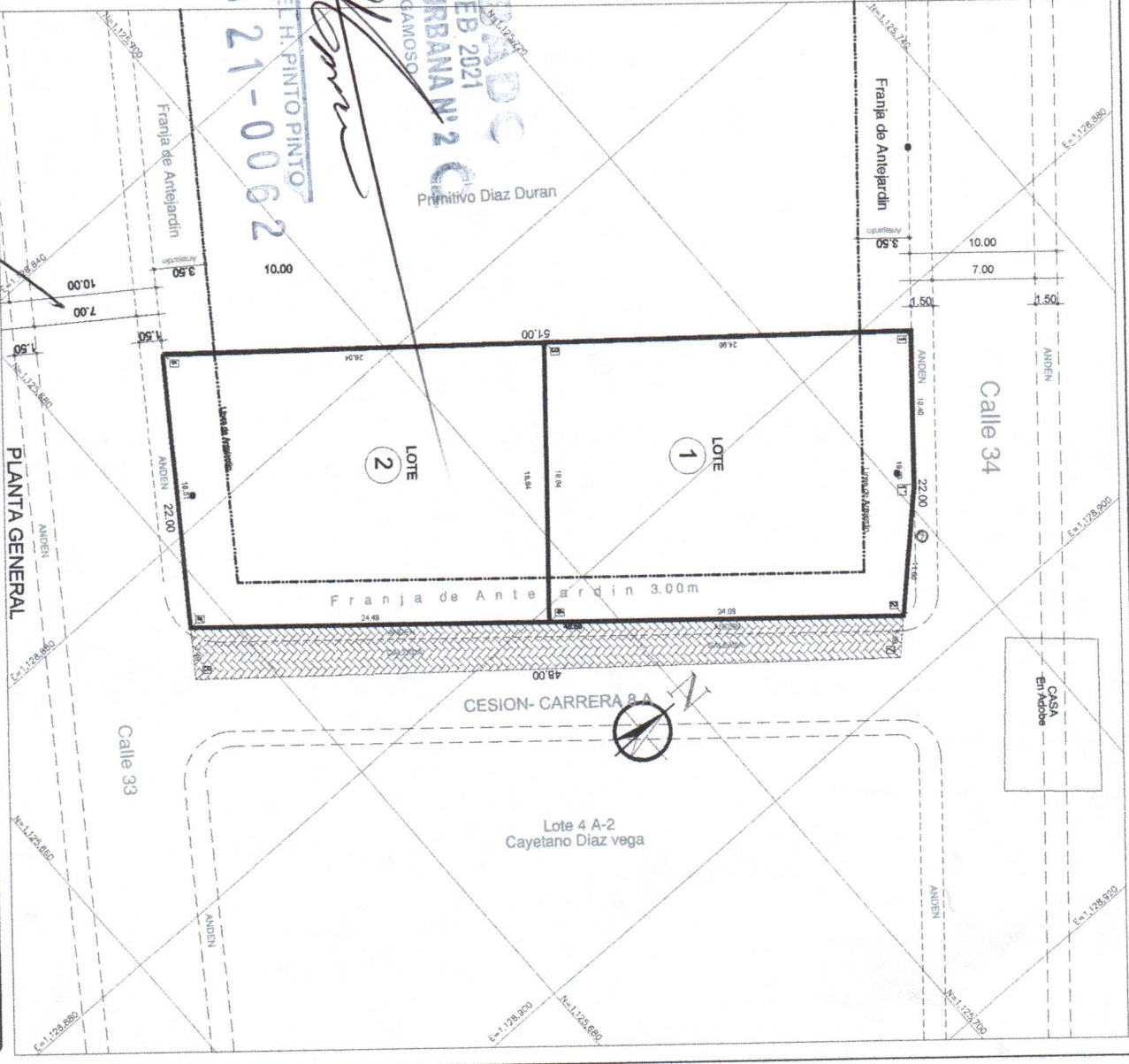

09 FEB 2021
SODAMOSO
URADURIA URBANA N° 2
PRIMITIVO DIAZ DURAN

INGENIERIA CIVIL - UNING
Sogamoso - Boyaca
Calle 310 320 3508
aldorvaz@hotmail.com

TOPOGRAFIA
PREUDIO CATASTRAL No. 0102 0555 000E 000
MATRICULA INMOBILIARIA No. 095 - 62716
Calle 34 Entre Cms 8 y 9
Municipio de Sogamoso

Proprietario:
ASOCIACION POPULAR DE VIVIENDA ALTOS DE SUAMOX
Ing. ELIJO BARON SILVA
M.P. A28202-279888

Proprietario:
Mariana Barón Nossa

Contiene:
- Levantamiento Topográfico
- Puntos Georeferenciales
- Cuentos de Areas
- Localización
Fecha: Enero de 2021

PLANO No. 1
ESCALA: 1:250
ARCHIVO: Subdivision alta de suamox - plan