

CUADRO DE COORDENADAS

No	ESTE	NORTE
1	1129401.80	1127229.86
2	1129412.00	1127214.21
3	1129395.37	1127223.56
4	1129407.91	1127210.46
5	1129392.72	1127220.96
6	1129398.02	1127215.37
7	1129396.50	1127213.86
8	1129403.43	1127206.35
9	1129384.34	1127216.09
10	1129385.94	1127214.32
11	1129391.23	1127208.64
12	1129398.00	1127201.38
13	1129382.95	1127214.71
14	1129396.55	1127200.05
15	1129375.95	1127207.65
16	1129392.36	1127196.20

OCCIDENTE: LA COMPRADORA (FLOR ANGELA CHAPARRO)

NORTE: FELIPE PONGUTA Y MANUEL HERNANDO CHAPARRO

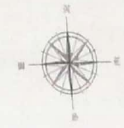

PERFIL VIAL

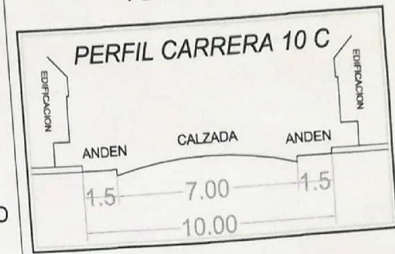

DOCUMENTOS

ESCRITURA No. 2143 DEL 27 DE DIC DEL 2019 DE LA NOTARIA PRIMERA DEL CIRCULO DE SOGAMOSO.
MATRICULA INMOBILIARIA No. 095 - 95394
CODIGO CATASTRAL No. 010205740007000
PARAMENTO No. 778-18 DEL 13 DE DICIEMBRE DEL 2018

CUADRO DE AREAS

LOTE	AREA	SERVIDUMBRE DE TRANSITO EXISTENTE
AREA TOTAL	501.00 M2	
AREA LOTE 1	120.00 M2	
AREA LOTE 2	83.00 M2	
AREA LOTE 3	72.00 M2	
AREA LOTE 4	74.00 M2	
AREA LOTE 5	152.00 M2	60.00 M2

LOCALIZACIÓN

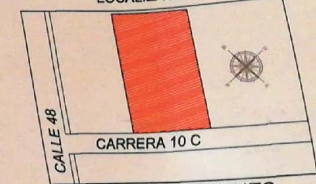

CONVENCIONES

- AREA DE SERVIDUMBRE EXISTENTE
- LINDERO
- LINEA DE ANTEJARDIN
- LINEA DE PARAMENTO
- COTA DE RETROCESO
- PUNTOS DE LINDEROS DE ESCRITURA

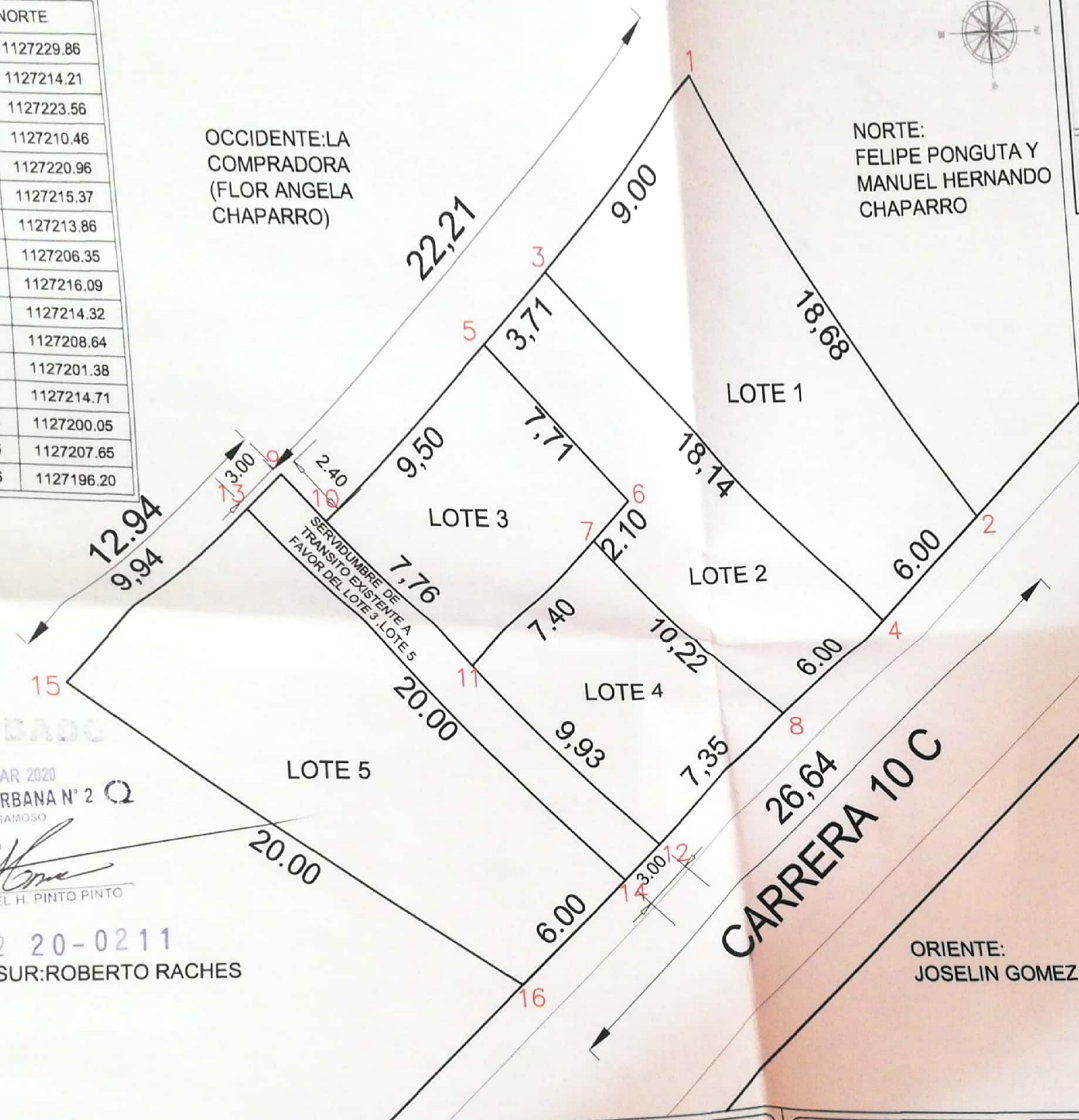

APROBADO
17 MAR 2020
CURADURIA URBANA N° 2 Q
SOGAMOSO

Rafael H. Pinto Pinto
ARQ. RAFAEL H. PINTO PINTO

1 57 59 - 2 20-0211
SUR: ROBERTO RACHES

ORIENTE: JOSELIN GOMEZ



PROYECTO:
SUBDIVISION
UBICACIÓN: CARRERA 10 C CON CALLE 48 SOGAMOSO BOYACA

LEVANTO:
Ricardo Andrés Monroy Patiño
RICARDO ANDRES MONROY PATIÑO
LICENCIA PROFESIONAL: 01-15042

PROPIETARIO:
MANUEL CHAPARRO Y OTRA C.C.

CONTIENE:
PLANTA GENERAL DE LOTEO
DOCUMENTOS
CUADRO DE AREAS
PERFILES VIALES
LOCALIZACIÓN
CONVENCIONES

FECHA:
11 DE MARZO DE 2020
ESCALA:
1 250

Ve So CURADURIA

PLANO:
1 DE 1