

URBANIZACION  
TIERRA DEL SOL

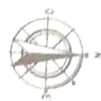

OCCIDENTE  
CARRERA 17

NORTE  
CALE 20 A

CARRERA 16

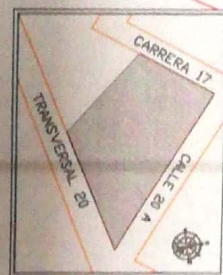

SE PRECISO SER 5 EN SU AREA URBANIZACION  
AL PRECISO SER 01-01-17640-000  
CON FOLIO DE MATRICULA No 095-70685

CUADRO DE AREAS

LOTE No 1	170.70 M <sup>2</sup>
LOTE No 2	117.18 M <sup>2</sup>
LOTE No 3	117.18 M <sup>2</sup>
LOTE No 4	117.18 M <sup>2</sup>
LOTE No 5	42.40 M <sup>2</sup>
LOTE No 6	1002.08 M <sup>2</sup>
AFECTACION VIA	109.28 M <sup>2</sup>
AREA TOTAL	1676.00 M <sup>2</sup>

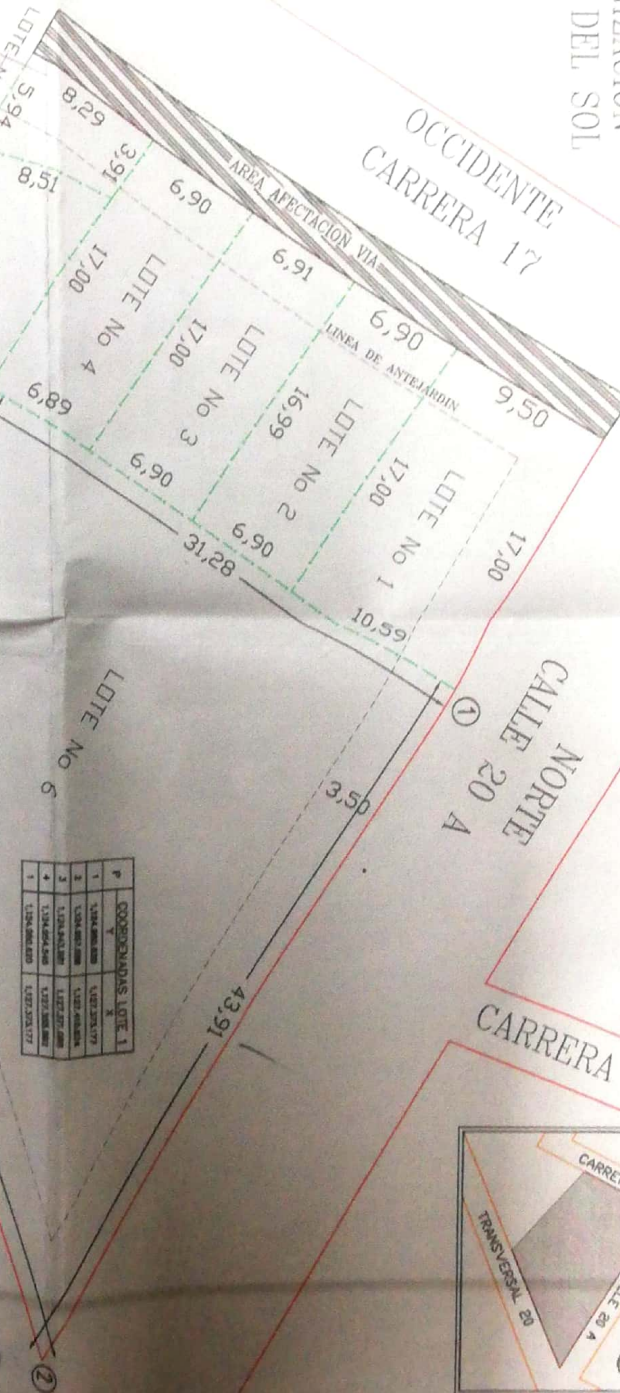

P	COORDENADAS LOTE 1
1	VER 235.17
2	VER 235.17
3	VER 235.17
4	VER 235.17
5	VER 235.17

PEDRO FRANCISCO RODRIGUEZ  
CONSTRUCCION  
SUR

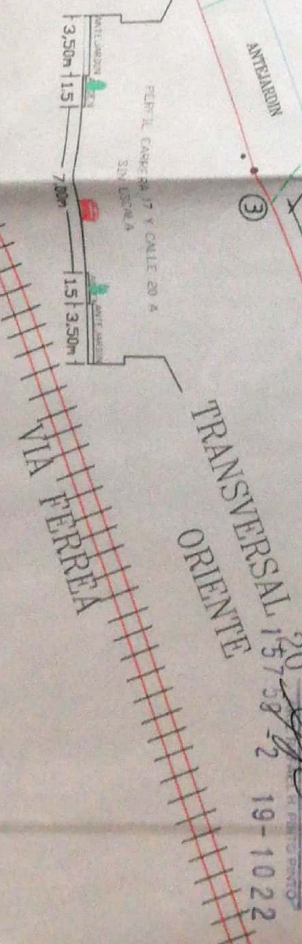

APROBADO  
18 DIC 2015  
SECRETARIA URBANISMO N° 2 Q  
SECRETARIA URBANISMO

CONTIENE: PLANTA LOTEO EL MUSEO

Calculo: *[Signature]*

Proprietario: JORGE ANTONIO GROSSO T.

Paramento No: 605-12

Escritura No: 3180

Folio de Matricula No: 095-70685

Codigo Catastral No: 010107650111000

Plano: 1/1 Fecha: 24/03/15 Escala: 1:250

Inventari: JAIRO A. DIAZ M.P. 01-11640 CP.N.T.

Calculo: *[Signature]*

CARLOS EDUARDO BAYONA CAMARCO  
M.P. 15502008602 BYC

Municipio: SOGAMOSO Departamento: BOYACA