

1

CURADURÍA URBANA N° 2
MUNICIPIO DE SOGAMOSO
NIT 74.337.072-7

Sogamoso, 30 de octubre de 2020

267

Certificación

El señor Curador Urbano N° 2 de la ciudad de Sogamoso, certifica que el 02 de octubre de 2020, se otorgó la licencia de Urbanismo N° 15759-2-20-0512 y licencia de construcción N° 15759-2-20-0511 con la resolución N° 15759-2-20-0511, por la cual se concede la licencia de Urbanismo y construcción. A nombre de **APV URBANIZACION CAMINOS DEL SOL SOGAMOSO BOYACA**. Que a la fecha no se presentaron recursos de reposición o apelación a la licencia y su resolución por lo que la misma se encuentra **EJECUTORIADA** desde el 30 de octubre de 2020.

La presente se emite por solicitud del interesado.

Atentamente,

JURADURÍA URBANA N° 2
SOGAMOSO



RAFAEL H. PINTO PINTO

Curador urbano N°2

Elaboró: Johana Torres

Handwritten text at the top of the page, possibly a title or header.

Large block of very faint, illegible handwritten text in the upper middle section.

Second large block of very faint, illegible handwritten text in the middle section.

Single line of very faint, illegible handwritten text in the lower middle section.

Bottom section of the page containing very faint, illegible handwritten text and some scribbles.

CURADURÍA URBANA N° 2

MUNICIPIO DE SOGAMOSO

Nit 74.337.072-7

RESOLUCION N° 15759-2-20-0511

POR LA CUAL SE OTORGA LICENCIA DE URBANISMO Y CONSTRUCCION URBANIZACION "CAMINOS DEL SOL" VIS

El Curador Urbano No. 2 de Sogamoso, en uso de sus facultades legales y en especial las conferidas en el Decreto 1077-15 y

CONSIDERANDO

1. Que: NANCY ELENA NARVAEZ RUIZ con, CC. 46.373.761 de Sogamoso, como representante legal de: APV URBANIZACION CAMINOS DEL SOL SOGAMOSO BOYACA Nit, 901085584-2 ha adelantado la solicitud formal para la aprobación del proyecto: URBANISMO Y CONSTRUCCION denominada: URBANIZACION "CAMINOS DEL SOL".
2. Que la solicitud hace referencia al predio ubicado en la Transversal 20A N° 19-15, identificado con el Folio de Matrícula Inmobiliaria No. 095-153497 y código catastral No.010102140377000.
3. Que anexaron a la solicitud los siguientes documentos:
 - Folio de Matricula Inmobiliaria. 095-153497
 - Facturas de pago del Impuesto Predial.
 - Copia de escritura No.2141 de fecha 26 de diciembre de 2.018, otorgada en la Notaria Primera del circulo de Sogamoso.
 - Copia del certificado de paramento No. 090-20 de fecha 03-03-2020
 - Certificado Cámara de Comercio de Sogamoso.
 - Disponibilidad de servicios públicos expedido por la Compañía de Servicios Públicos de Sogamoso.
4. Que el arquitecto proyectista es: ORLANDO CACERES MP 15052005-74183577., planos estructurales Ingeniero Civil Esp, CARLOS MAURICIO MORALES MP. 68202125207 Geotecnista Ing civil ALIRIO ALVARADO S. MP. 25202-109049 CND, Revisor independiente: Ingeniera civil LEYDY ANDREA AFRICANO MP. 15202210162 BOY.
5. Que aporta paquete técnico de la siguiente manera:
 - Planos Urbanísticos
 - Estudio de suelos
 - Planos arquitectónicos
 - Planos estructurales
 - Memorias calculo
6. Que se aporta la notificación a vecinos colindantes en periódico LA REPUBLICA fecha 9-10 de mayo de 2.020.
7. Que dentro del expediente reposa la fotografía de la valla colocada para información de terceros.
8. Que, al momento de la expedición del presente acto administrativo, nadie se ha manifestado haciendo se parte del proceso.
9. Durante el tiempo que ha transcurrido desde la solicitud de la licencia y su expedición no se han modificado las normas urbanísticas.
10. Que según el paramento No. 090-20 de fecha 03-03-2020, exige AREA DE CESION (obligatoria para espacio público) del 22% del área Urbanizable,
11. Que mediante Oficio N° 15759-2-19-0304, esta oficina solicito a la: OFICINA ASESORA DE PLANEACION MUNICIPAL, AUTORIZACION DE COMPENSACION AREAS DE CESION OBLIGATORIA CON DESTINO A ESPACIO PUBLICO.
12. Que en el expediente reposa copia de la RESOLUCION N° 005 de fecha 07 de julio de 2.020, expedida por la OFICINA ASESORA DE PLANEACION MUNICIPAL donde AUTORIZA UNA COMPENSACION DE AREAS DE CESION, DEL PROYECTO URBANISTICO, objeto de la solicitud.
13. Que en el expediente reposa certificación de FONVISOG, VIVIENDA DE INTERES SOCIAL
14. Que en el expediente reposa: Oficio APROBACION ESTUDIO DE TRANSITO DE LA URBANIZACION "CAMINOS DEL SOL"

CURADURÍA URBANA N° 2

MUNICIPIO DE SOGAMOSO

Nit 74.337.072-7

RESOLUCION N° 15759-2-20-0511 POR LA CUAL SE OTORGA LICENCIA DE URBANISMO Y CONSTRUCCION URBANIZACION "CAMINOS DEL SOL" VIS

15. El titular de la Licencia de Construcción debe cumplir con la supervisión técnica independiente por superar los 2.000 M2 de construcción establecido en la Ley 1796-16.
16. Se expresa que se ha dado estricto cumplimiento a lo establecido en el artículo 30 de la ley 400 de 1997, (revisores de Diseños), especialmente en lo referente a que las revisiones de los diseños estructurales, han sido adelantadas por profesionales de esta oficina y que cumple con los requisitos fijados en el citado artículo, así como con las normas colombianas de diseño y construcción sismo resistente NRS-10.
17. Que el proyecto Urbanístico presenta el siguiente cuadro de áreas:

CUADRO DE AREAS

MANZANA A			
1	MANZANA A	118,00	M2
2	MANZANA A	98,00	M2
3	MANZANA A	98,00	M2
4	MANZANA A	98,00	M2
5	MANZANA A	98,00	M2
6	MANZANA A	98,00	M2
7	MANZANA A	98,00	M2
8	MANZANA A	98,00	M2
9	MANZANA A	98,00	M2
10	MANZANA A	98,00	M2
11	MANZANA A	98,00	M2
12	MANZANA A	98,00	M2
13	MANZANA A	98,00	M2
14	MANZANA A	98,00	M2
15	MANZANA A	98,00	M2
16	MANZANA A	100,00	M2
TOTAL MANZANA " A"		1.590,00	M2

CURADURÍA URBANA N° 2

MUNICIPIO DE SOGAMOSO

Nit 74.337.072-7

3

RESOLUCION N° 15759-2-20-0511 POR LA CUAL SE OTORGA LICENCIA DE URBANISMO Y CONSTRUCCION URBANIZACION "CAMINOS DEL SOL" VIS

MANZANA B			
1	MANZANA B	118,00	M2
2	MANZANA B	98,00	M2
3	MANZANA B	98,00	M2
4	MANZANA B	98,00	M2
5	MANZANA B	98,00	M2
6	MANZANA B	98,00	M2
7	MANZANA B	98,00	M2
8	MANZANA B	98,00	M2
9	MANZANA B	98,00	M2
10	MANZANA B	98,00	M2
11	MANZANA B	98,00	M2
12	MANZANA B	98,00	M2
13	MANZANA B	98,00	M3
14	MANZANA B	164,00	M4

TOTAL MANZANA B	1.458,00	M2
-----------------	----------	----

TOTAL MANZANA A + MANZANA B	3048,00	M2
-----------------------------	---------	----

RESUMEN CUADRO DE AREAS URBANISMO

AREA MANZANA "A"	1.590.00 M2
AREA MANZANA "B"	1.458.00 M2
AREA VIA INTERNA	952.00 M2
AREA TOTAL DEL LOTE	4.000.00 M2

18.- Que la Curaduría Urbana N° 2 ha estudiado el proyecto y determino que se ajusta a las normas urbanísticas vigentes en la ciudad de Sogamoso (Acuerdo 029 de 2016).

19.-Que igualmente el urbanizador está obligado a realizar las cesiones tipo "C" que comprende parte del predio transferido por el urbanizador a título gratuito para el desarrollo de la vía interna y servicios de infraestructura y obras de urbanismo.

20.-Que el urbanizador deberá realizar o construir la infraestructura de servicios públicos domiciliarios, el diseño y construcción de vías y demás obras urbanísticas requeridas y exigidas por el Municipio, según el Plan de Ordenamiento Territorial (Acuerdo 029 de 2016) y Decreto 1077-15 Artículo 2.2.6.1.1.4 Licencias de Urbanización.

CURADURÍA URBANA N° 2

MUNICIPIO DE SOGAMOSO

Nit 74.337.072-7

RESOLUCION N° 15759-2-20-0511

POR LA CUAL SE OTORGA LICENCIA DE URBANISMO Y CONSTRUCCION URBANIZACION "CAMINOS DEL SOL" VIS

21.-Que el urbanizador debe garantizar las cesiones obligatorias de las áreas públicas de acuerdo al Decreto 1077-15 ARTICULO 2.2.6.1.4.7 **Entrega material de las áreas de cesión**. La entrega material de las zonas objeto de cesión obligatoria, así como la ejecución de las obras y dotaciones a cargo del urbanizador sobre dichas zonas, se verificará mediante inspección realizada por la entidad municipal o distrital responsable de la administración y mantenimiento del espacio público.

22.-Que el titular de la licencia tiene la obligación de solicitar una diligencia de inspección para hacer la entrega material de las zonas objeto de cesión obligatoria, así como la ejecución de las obras y dotaciones a cargo del urbanizador sobre dichas zonas (Decreto 1077-15 Artículo 2.2.6.1.4.7 entrega material de las áreas de cesión). Esta solicitud de inspección deberá hacerla ante la entidad municipal competente y deberá presentarse dentro del término de la vigencia de la licencia.

23.- Que según el Decreto 1077-15, artículo 2.2.6.1.2.3.6. El titular de la licencia debe cumplir con las siguientes **obligaciones**:

Obligaciones del titular de la licencia: El Curador Urbano o la autoridad encargada de estudiar, tramitar y expedir licencias, deberá indicar al titular, el cumplimiento de las siguientes obligaciones:

1. Ejecutar las obras de forma tal que garantice la salubridad y seguridad de las personas, así como la estabilidad de los terrenos y edificaciones vecinas y de los elementos constitutivos del espacio público.
2. Cuando se trate de licencias de urbanización, Ejecutar las obras de urbanización con sujeción a los proyectos técnicos aprobados y entregar y dotar las áreas Públicas objeto de cesión gratuita con destino a vías locales, equipamientos colectivos y espacio público, de acuerdo con las especificaciones que la autoridad competente expida.
3. Mantener en la obra la licencia y los planos aprobados, y exhibirlos cuando sean requeridos por la autoridad competente.
4. Cumplir con el programa de manejo ambiental de materiales y elementos a los que hace referencia la Resolución 541 de 1994 del Ministerio del Medio Ambiente, para aquellos proyectos que no requieren licencia ambiental, o planes de manejo, recuperación o restauración ambiental de conformidad con el Decreto 1220 de 2005, o la norma que lo adicione, modifique o sustituya.
5. Cuando se trate de licencias de construcción, solicitar el certificado de permiso de ocupación al concluir las obras de edificación en los términos que establece el artículo 53 del Decreto 1469 de 2010.
6. Someterse a una supervisión técnica en los términos que señalan las normas de construcción sismo resistentes, siempre que la licencia comprenda una construcción de una estructura de más de tres mil (3.000 m²) de área.
7. Realizar los controles de calidad para los diferentes materiales estructurales y elementos no estructurales que señalan las normas de construcción sismo resistentes, siempre que la licencia comprenda la construcción de una estructura menor a tres mil (3.000 m²) metros cuadrados de área.
8. Instalar los equipos, sistemas e implementos de bajo consumo de agua, establecidos en la Ley 373 de 1997 o norma que la adicione, modifique o sustituya.
9. Dar cumplimiento a las normas vigentes de carácter nacional y municipal sobre eliminación de barreras arquitectónicas para personas con movilidad reducida.
10. Dar cumplimiento a las disposiciones contenidas en las normas de construcción sismo resistente vigente.

CURADURÍA URBANA N° 2

MUNICIPIO DE SOGAMOSO

Nit 74.337.072-7

RESOLUCION N° 15759-2-20-0511 POR LA CUAL SE OTORGA LICENCIA DE URBANISMO Y CONSTRUCCION URBANIZACION "CAMINOS DEL SOL" VIS

24.-Que el proyecto Urbanístico presenta el siguiente alindera miento:

MANZANA A

LOTE N° 01 MANZANA A.

LOTE N° 01 EN LINDERO (48-50) DEL PUNTO N° **48 (CUARENTA Y OCHO)** COORDENADAS NORTE 112416,77 ESTE 124494,95 AL PUNTO N° **50 (CINCUENTA)** COORDENADAS NORTE 112423,25 ESTE COORDENADAS 124487,45 EN DISTANCIA ACUMULADA EN LÍNEA RECTA 9.91 ML. COLINDANTE LOTE N° 03.

LOTE N° 01 EN LINDERO (50-46) DEL PUNTO N° **50 (CINCUENTA)** 112423,25 ESTE COORDENADAS 124487,45 AL PUNTO N° **46 (CUARENTA Y SEIS)** COORDENADAS NORTE 112412,83 ESTE COORDENADAS 124478,09 EN DISTANCIA ACUMULADA EN LÍNEA RECTA 14.00 ML. COLINDANTE LOTE N° 2 **MANZANA A.**

LOTE N° 01 EN LINDERO (46-47) DEL PUNTO N° **46 (CUARENTA Y SEIS)** COORDENADAS NORTE **112412,83** ESTE COORDENADAS **124478,09** AL PUNTO N° **47 (CUARENTA Y SIETE)** COORDENADAS NORTE 112408,25 ESTE 124478,09 AL EN DISTANCIA ACUMULADA EN LÍNEA RECTA 7.00 ML. POR EL CUAL ENCIERRA EL POLIGONO. COLINDANTE VIA INTERNA.

LOTE N° 01 EN LINDERO (47-48) DEL PUNTO N° **47 (VEINTI Y UNO)** COORDENADAS NORTE 112408,25 ESTE 124478,09 AL PUNTO N° **48 (CUARENTA Y OCHO)** COORDENADAS NORTE **112416,77** ESTE **124494,95** EN DISTANCIA ACUMULADA EN LÍNEA RECTA 14.44 ML. COLINDANTE ZONA VERDE

DE ACUERDO CON LOS ANTERIORES LINDEROS EL ÁREA REFERENCIA DETERMINADA POR EL LEVANTAMIENTO TOPOGRÁFICO CORRESPONDE AL LOTE **NÚMERO 01 MANZANA A** EN UNA AREA 118.00 **M2.**

LOTE N° 02 MANZANA A

LOTE N° 02 EN LINDERO (46-50) DEL PUNTO N° **46 (CUARENTA Y SEIS)** COORDENADAS NORTE 112412,83 ESTE 124478,09 AL PUNTO N° **50 (CINCUENTA)** COORDENADAS NORTE 112423,25 ESTE 124487,45 EN DISTANCIA ACUMULADA EN LÍNEA RECTA 14.00 ML. COLINDANTE LOTE N° **01 MANZANA A.**

LOTE N° 02 EN LINDERO (50-51) DEL PUNTO N° **50 (CINCUENTA)** COORDENADAS NORTE 112423,25 ESTE 124487,45 AL PUNTO N° **51 (CINCUENTA Y UNO)** COORDENADAS NORTE 112427,82 ESTE COORDENADAS 124482,16 EN DISTANCIA ACUMULADA EN LÍNEA RECTA 7.00 ML. COLINDANTE N° 03.

LOTE N° 02 EN LINDERO (51-45) DEL PUNTO N° **51 (DIEZ)** 112427,82 ESTE COORDENADAS 124482,16 AL PUNTO N° **45 (ONCE)** COORDENADAS NORTE 112417,4 ESTE COORDENADAS 124472,79 EN DISTANCIA ACUMULADA EN LÍNEA RECTA 14.00 ML. COLINDANTE PREDIO PRIVADO LOTE N° 3 **MANZANA A.**

LOTE N° 02 EN LINDERO (45-46) DEL PUNTO N° **45 (ONCE)** COORDENADAS NORTE 112417,4 ESTE COORDENADAS 124472,79 AL PUNTO N° **46 (VEINTIUNO)** COORDENADAS NORTE 112412,83 ESTE 124478,09 AL EN DISTANCIA ACUMULADA EN LÍNEA RECTA 7.00 ML. POR EL CUAL ENCIERRA EL POLIGONO. COLINDANTE VIA INTERNA.

CURADURÍA URBANA N° 2

MUNICIPIO DE SOGAMOSO

Nit 74.337.072-7

RESOLUCION N° 15759-2-20-0511 POR LA CUAL SE OTORGA LICENCIA DE URBANISMO Y CONSTRUCCION URBANIZACION "CAMINOS DEL SOL" VIS

DE ACUERDO CON LOS ANTERIORES LINDEROS EL ÁREA REFERENCIA DETERMINADA POR EL LEVANTAMIENTO TOPOGRÁFICO CORRESPONDE AL LOTE **NÚMERO 02 MANZANA A** EN UNA AREA 98.00 M2.

LOTE N° 03 MANZANA A

LOTE N° 03 EN LINDERO (45-51) DEL PUNTO N° **45 (CUARENTA Y CINCO)** COORDENADAS NORTE 112417,40 ESTE 124472,79 AL PUNTO N° **51 (CINCUENTA Y UNO)** COORDENADAS NORTE 112427,82 ESTE 124482,16 EN DISTANCIA ACUMULADA EN LÍNEA RECTA 14.00 ML. COLINDANTE LOTE N° 02 **MANZANA A**.

LOTE N° 03 EN LINDERO (51-52) DEL PUNTO N° **51 (CINCUENTA y UNO)** COORDENADAS NORTE 112427,82 ESTE 124482,16 AL PUNTO N° **52 (CINCUENTA Y DOS)** COORDENADAS NORTE 112432,97 ESTE COORDENADAS 124476,85 EN DISTANCIA ACUMULADA EN LÍNEA RECTA 7.00 ML. COLINDANTE LOTE N° 03.

LOTE N° 03 EN LINDERO (52-44) DEL PUNTO N° **52 (CINCUENTA Y DOS)** 112432,97 ESTE COORDENADAS 124476,85 AL PUNTO N° **44 (CUARENTA Y CUATRO)** COORDENADAS NORTE 112422,04 ESTE COORDENADAS 124467,43 EN DISTANCIA ACUMULADA EN LÍNEA RECTA 14.00 ML. COLINDANTE LOTE N° 04 **MANZANA A**.

LOTE N° 03 EN LINDERO (44-45) DEL PUNTO N° **44 (CUARENTA Y CUATRO)** COORDENADAS NORTE 112422,04 ESTE COORDENADAS 124467,43 AL PUNTO N° **45 (CUARENTA Y CINCO)** COORDENADAS NORTE 112417,40 ESTE 124472,79 AL EN DISTANCIA ACUMULADA EN LÍNEA RECTA 7.00 ML. POR EL CUAL ENCIERRA EL POLÍGONO. COLINDANTE VIA INTERNA.

DE ACUERDO CON LOS ANTERIORES LINDEROS EL ÁREA REFERENCIA DETERMINADA POR EL LEVANTAMIENTO TOPOGRÁFICO CORRESPONDE AL LOTE **NÚMERO 03 MANZANA A** EN UNA AREA 98.00 M2.

LOTE N° 04 MANZANA A

LOTE N° 04 EN LINDERO (44-52) DEL PUNTO N° **44 (CINCUENTA Y CUATRO)** COORDENADAS NORTE 112422,04 ESTE COORDENADAS 124467,43 AL PUNTO N° **52 (CINCUENTA y DOS)** COORDENADAS NORTE 112432,97 ESTE 124476,85 EN DISTANCIA ACUMULADA EN LÍNEA RECTA 14.00 ML COLINDANTE LOTE N° 03 **MANZANA A**.

LOTE N° 04 EN LINDERO (52-53) DEL PUNTO N° **52 (CINCUENTA y DOS)** COORDENADAS NORTE 112432,97 ESTE 124476,85 AL PUNTO N° **53 (CINCUENTA Y TRES)** COORDENADAS NORTE 112436,97 ESTE COORDENADAS 124471,55 EN DISTANCIA ACUMULADA EN LÍNEA RECTA 7.00 ML. COLINDANTE LOTE N° 03.

LOTE N° 04 EN LINDERO (53-43) DEL PUNTO N° **53 (CINCUENTA Y TRES)** COORDENADAS NORTE 112436,97 ESTE COORDENADAS 124471,55 AL PUNTO N° **43 (CUARENTA Y TRES)** COORDENADAS NORTE 112426,57 ESTE COORDENADAS 124462,20 EN DISTANCIA ACUMULADA EN LÍNEA RECTA 14.00 ML. COLINDANTE PREDIO LOTE N° 05 **MANZANA A**.

LOTE N° 04 EN LINDERO (43-44) DEL PUNTO N° **43 (CUARENTA Y TRES)** COORDENADAS NORTE 112426,57 ESTE COORDENADAS 124462,20 AL PUNTO N° **44 (CUARENTA Y CUATRO)** COORDENADAS NORTE 112422,04 ESTE 124467,43 AL EN DISTANCIA ACUMULADA EN LÍNEA RECTA 7.00 ML. POR EL CUAL ENCIERRA EL POLÍGONO. COLINDANTE VIA INTERNA.

CURADURÍA URBANA N° 2

MUNICIPIO DE SOGAMOSO

Nit 74.337.072-7

RESOLUCION N° 15759-2-20-0511 POR LA CUAL SE OTORGA LICENCIA DE URBANISMO Y CONSTRUCCION URBANIZACION "CAMINOS DEL SOL" VIS

DE ACUERDO CON LOS ANTERIORES LINDEROS EL ÁREA REFERENCIA DETERMINADA POR EL LEVANTAMIENTO TOPOGRÁFICO CORRESPONDE AL LOTE **NÚMERO 04 MANZANA A** EN UNA AREA 98.00 M2.

LOTE N° 05 MANZANA A

LOTE N° 05 EN LINDERO (43-53) DEL PUNTO N° **43 (CUARENTA Y TRES)** COORDENADAS NORTE 112426,57 ESTE 124462,20 AL PUNTO N° **53 (CINCUENTA y TRES)** COORDENADAS NORTE 112436,97 ESTE 124471,55 EN DISTANCIA ACUMULADA EN LÍNEA RECTA 14.00 ML. COLINDANTE LOTE N° 04 MANZANA A.

LOTE N° 05 EN LINDERO (53-54) DEL PUNTO N° **53 (CINCUENTA y TRES)** COORDENADAS NORTE 112436,97 ESTE 124471,55 AL PUNTO N°54 **(CINCUENTA Y CUATRO)** COORDENADAS NORTE 112441,55 ESTE COORDENADAS 124466,26 EN DISTANCIA ACUMULADA EN LÍNEA RECTA 7.00 ML. COLINDANTE LOTE N° 03.

LOTE N° 05 EN LINDERO (54-42) DEL PUNTO N° **54 (CINCUENTA Y CUATRO)** 112441,55 ESTE COORDENADAS 124466,26 AL PUNTO N° **42 (CUARENTA Y DOS)** COORDENADAS NORTE 112431,47 ESTE COORDENADAS 124456,90 EN DISTANCIA ACUMULADA EN LÍNEA RECTA 14.00 ML. COLINDANTE LOTE N° 06 **MANZANA A.**

LOTE N° 05 EN LINDERO (42-43) DEL PUNTO N° **42 (CUARENTA Y DOS)** COORDENADAS NORTE 112431,47 ESTE COORDENADAS 124456,90 AL PUNTO N° **43 (CUARENTA Y TRES)** COORDENADAS NORTE 112426,57 ESTE 124462,20 AL EN DISTANCIA ACUMULADA EN LÍNEA RECTA 7.00 ML. POR EL CUAL ENCIERRA EL POLÍGONO. COLINDANTE VIA INTERNA.

DE ACUERDO CON LOS ANTERIORES LINDEROS EL ÁREA REFERENCIA DETERMINADA POR EL LEVANTAMIENTO TOPOGRÁFICO CORRESPONDE AL LOTE **NÚMERO 05 MANZANA A** EN UNA AREA 98.00 M2.

LOTE N° 06 MANZANA A

LOTE N° 06 EN LINDERO (42-54) DEL PUNTO N° **42 (CUARENTA y DOS)** COORDENADAS NORTE 112431,47 ESTE 124456,90 AL PUNTO N° **54 (CINCUENTA y CUATRO)** COORDENADAS NORTE 112441,55 ESTE 124466,26 EN DISTANCIA ACUMULADA EN LÍNEA RECTA 14.00 ML. COLINDANTE LOTE N° 05 **MANZANA A.**

LOTE N° 06 EN LINDERO (54-55) DEL PUNTO N° **54 (CINCUENTA y CUATRO)** COORDENADAS NORTE 112441,55 ESTE 124466,26 AL PUNTO N°55 **(CINCUENTA Y CINCO)** COORDENADAS NORTE 112446,13 ESTE COORDENADAS 124466,26 EN DISTANCIA ACUMULADA EN LÍNEA RECTA 7.00 ML. COLINDANTE LOTE N° 03.

LOTE N° 06 EN LINDERO (55-41) DEL PUNTO N° **55 (CINCUENTA Y CINCO)** COORDENADAS NORTE 112446,13 ESTE COORDENADAS 124460,96 AL PUNTO N° **41 (CUARENTA Y UNO)** COORDENADAS NORTE 112435,72 ESTE COORDENADAS 124451,60 EN DISTANCIA ACUMULADA EN LÍNEA RECTA 14.00 ML. COLINDANTE PREDIO LOTE N° 07 **MANZANA A.**

LOTE N° 06 EN LINDERO (41-42) DEL PUNTO N° **41 (CUARENTA Y UNO)** COORDENADAS NORTE 112435,72 ESTE COORDENADAS 124451,60 AL PUNTO N° **42 (CUARENTA Y DOS)** COORDENADAS NORTE 112431,47 ESTE 124456,90 AL EN DISTANCIA ACUMULADA EN LÍNEA RECTA 7.00 ML. POR EL CUAL ENCIERRA EL POLÍGONO. COLINDANTE VIA INTERNA.

CURADURÍA URBANA N° 2

MUNICIPIO DE SOGAMOSO

Nit 74.337.072-7

RESOLUCION N° 15759-2-20-0511 POR LA CUAL SE OTORGA LICENCIA DE URBANISMO Y CONSTRUCCION URBANIZACION "CAMINOS DEL SOL" VIS

DE ACUERDO CON LOS ANTERIORES LINDEROS EL ÁREA REFERENCIA DETERMINADA POR EL LEVANTAMIENTO TOPOGRÁFICO CORRESPONDE AL LOTE **NÚMERO 06 MANZANA A** EN UNA AREA 98.00 M2.

LOTE N° 07 MANZANA A

LOTE N° 07 EN LINDERO (41-55) DEL PUNTO N° **41 (CUARENTA Y UNO)** COORDENADAS NORTE 112435,72 ESTE 124451,60 AL PUNTO N° **55(CINCUENTA y CINCO)** COORDENADAS NORTE 112446,13 ESTE 124460,96 EN DISTANCIA ACUMULADA EN LÍNEA RECTA 14.00 ML. COLINDANTE LOTE N° 06 **MANZANA A**.

LOTE N° 07 EN LINDERO (55-56) DEL PUNTO N° **55 (CINCUENTA y CINCO)** COORDENADAS NORTE 112446,13 ESTE 124460,96 AL PUNTO N°**56 (CINCUENTA Y SEIS)** COORDENADAS NORTE 112450,70 ESTE COORDENADAS 124455,66 EN DISTANCIA ACUMULADA EN LÍNEA RECTA 7.00 ML. COLINDANTE LOTE N° 03.

LOTE N° 07 EN LINDERO (56-40) DEL PUNTO N° **56 (CINCUENTA Y SEIS)** COORDENADAS NORTE 112450,70 ESTE COORDENADAS 124455,66 AL PUNTO N° **40 (CUARENTA)** COORDENADAS NORTE 112440,30 ESTE COORDENADAS 124446,01 EN DISTANCIA ACUMULADA EN LÍNEA RECTA 14.00 ML. COLINDANTE PREDIO LOTE N° 08 **MANZANA A**.

LOTE N° 07 EN LINDERO (40-41) DEL PUNTO N° **40 (CUARENTA)** COORDENADAS NORTE 112440,30 ESTE COORDENADAS 124446,01 PUNTO N° **41 (CUARENTA Y UNO)** COORDENADAS NORTE 112435,72 ESTE 124451,60 AL EN DISTANCIA ACUMULADA EN LÍNEA RECTA 7.00 ML. POR EL CUAL ENCIERRA EL POLÍGONO. COLINDANTE VIA INTERNA.

DE ACUERDO CON LOS ANTERIORES LINDEROS EL ÁREA REFERENCIA DETERMINADA POR EL LEVANTAMIENTO TOPOGRÁFICO CORRESPONDE AL LOTE **NÚMERO 07 MANZANA A** EN UNA AREA 98.00 M2.

LOTE N° 08 MANZANA A

LOTE N° 08 EN LINDERO (40-56) DEL PUNTO N° **40 (CUARENTA)** COORDENADAS NORTE 112440,30 ESTE COORDENADAS 124446,01 AL PUNTO N° **56 (CINCUENTA y SEIS)** COORDENADAS NORTE 112450,70 ESTE 124455,66 EN DISTANCIA ACUMULADA EN LÍNEA RECTA 14.00 ML. COLINDANTE LOTE N° 07 **MANZANA A**.

LOTE N° 08 EN LINDERO (56-57) DEL PUNTO N° **56 (CINCUENTA y SEIS)** COORDENADAS NORTE 112450,70 ESTE 124455,66 AL PUNTO N°**57 (CINCUENTA Y SIETE)** COORDENADAS NORTE 112455,29 ESTE COORDENADAS 124450,37 EN DISTANCIA ACUMULADA EN LÍNEA RECTA 7.00 ML. COLINDANTE LOTE N° 03.

LOTE N° 08 EN LINDERO (57-39) DEL PUNTO N° **57 (CINCUENTA Y SIETE)** COORDENADAS NORTE 112455,29 ESTE COORDENADAS 124450,37 AL PUNTO N° **39 (TREINTA Y NUEVE)** COORDENADAS NORTE 112444,87 ESTE COORDENADAS 124441,31 EN DISTANCIA ACUMULADA EN LÍNEA RECTA 14.00 ML. COLINDANTE PREDIO LOTE N° 09 **MANZANA A**.

LOTE N° 08 EN LINDERO (39-40) DEL PUNTO N° **39 (TREINTA Y NUEVE)** COORDENADAS NORTE 112444,87 ESTE COORDENADAS 124441,31 AL PUNTO N° **40 (CUARENTA)** COORDENADAS NORTE 112440,30 ESTE COORDENADAS 124446,01 AL EN DISTANCIA ACUMULADA EN LÍNEA RECTA 7.00 ML. POR EL CUAL ENCIERRA EL POLÍGONO. COLINDANTE VIA INTERNA.

CURADURÍA URBANA N° 2

MUNICIPIO DE SOGAMOSO

Nit 74.337.072-7

RESOLUCION N° 15759-2-20-0511

POR LA CUAL SE OTORGA LICENCIA DE URBANISMO Y CONSTRUCCION URBANIZACION "CAMINOS DEL SOL" VIS

DE ACUERDO CON LOS ANTERIORES LINDEROS EL ÁREA REFERENCIA DETERMINADA POR EL LEVANTAMIENTO TOPOGRÁFICO CORRESPONDE AL LOTE **NÚMERO 08 MANZANA A** EN UNA AREA 98.00 **M2**.

LOTE N° 09 MANZANA A

LOTE N° 09 EN LINDERO (39-57) DEL PUNTO N° **39 (TREINTA Y NUEVE)** COORDENADAS NORTE 112444,87 ESTE COORDENADAS 124441,31 AL PUNTO N° **57(CINCUENTA y SIETE)** COORDENADAS NORTE 112455,29 ESTE COORDENADAS 124450,37 EN DISTANCIA ACUMULADA EN LÍNEA RECTA 14.00 ML. COLINDANTE LOTE N° 08 **MANZANA B**.

LOTE N° 09 EN LINDERO (57-58) DEL PUNTO N° **57 (CINCUENTA y SIETE)** COORDENADAS NORTE 112455,29 ESTE COORDENADAS 124450,37 AL PUNTO N°**58 (CINCUENTA Y OCHO)** COORDENADAS NORTE 112439,86 ESTE COORDENADAS 124445,07 EN DISTANCIA ACUMULADA EN LÍNEA RECTA 7.00 ML. COLINDANTE LOTE N° 03.

LOTE N° 09 EN LINDERO (58-38) DEL PUNTO N° **58 (CINCUENTA Y OCHO)** 112439,86 ESTE COORDENADAS 124445,07 AL PUNTO N° **38 (TREINTA Y OCHO)** COORDENADAS NORTE 112449,45 ESTE COORDENADAS 124435,71 EN DISTANCIA ACUMULADA EN LÍNEA RECTA 14.00 ML. COLINDANTE PREDIO LOTE N° 10 **MANZANA A**.

LOTE N° 09 EN LINDERO (38-39) DEL PUNTO N° **38 (TREINTA Y OCHO)** COORDENADAS NORTE 112449,45 ESTE COORDENADAS 124435,71 AL PUNTO N° **39 (TREINTA Y NUEVE)** COORDENADAS NORTE 112444,87 ESTE 124441,31 AL EN DISTANCIA ACUMULADA EN LÍNEA RECTA 7.00 ML. POR EL CUAL ENCIERRA EL POLÍGONO. COLINDANTE VIA INTERNA.

DE ACUERDO CON LOS ANTERIORES LINDEROS EL ÁREA REFERENCIA DETERMINADA POR EL LEVANTAMIENTO TOPOGRÁFICO CORRESPONDE AL LOTE **NÚMERO 09 MANZANA A** EN UNA AREA 98.00 **M2**.

LOTE N° 10 MANZANA A

LOTE N° 10 EN LINDERO (38-58) DEL PUNTO N° **38 (TREINTA Y OCHO)** COORDENADAS NORTE 112449,45 ESTE COORDENADAS 124435,71 AL PUNTO N° **58 (CINCUENTA y OCHO)** COORDENADAS NORTE 112439,86 ESTE 124445,07 EN DISTANCIA ACUMULADA EN LÍNEA RECTA 14.00 ML. COLINDANTE LOTE N° 09 **MANZANA A**.

LOTE N° 10 EN LINDERO (58-59) DEL PUNTO N° **58 (CINCUENTA y OCHO)** COORDENADAS NORTE 112439,86 ESTE 124445,07 AL PUNTO N°**59 (CINCUENTA Y NUEVE)** COORDENADAS NORTE 112464,44 ESTE COORDENADAS 124439,77 EN DISTANCIA ACUMULADA EN LÍNEA RECTA 7.00 ML. COLINDANTE LOTE N° 03.

LOTE N° 10 EN LINDERO (59-37) DEL PUNTO N° **59 (CINCUENTA Y NUEVE)** COORDENADAS NORTE 112464,44 ESTE COORDENADAS 124439,77 AL PUNTO N° **37 (TREINTA Y SIETE)** COORDENADAS NORTE 112454,03 ESTE COORDENADAS 124430,41 EN DISTANCIA ACUMULADA EN LÍNEA RECTA 14.00 ML. COLINDANTE PREDIO LOTE N° 11.

LOTE N° 10 EN LINDERO (37-38) DEL PUNTO N° **37 (TREINTA Y SIETE)** COORDENADAS NORTE 112454,03 ESTE COORDENADAS 124430,41 AL PUNTO N° **38 (TREINTA Y OCHO)** COORDENADAS NORTE 112449,45 ESTE 124435,71 AL EN DISTANCIA ACUMULADA EN LÍNEA RECTA 7.00 ML. POR EL CUAL ENCIERRA EL POLÍGONO. COLINDANTE VIA INTERNA.

CURADURÍA URBANA N° 2

MUNICIPIO DE SOGAMOSO

Nit 74.337.072-7

RESOLUCION N° 15759-2-20-0511 POR LA CUAL SE OTORGA LICENCIA DE URBANISMO Y CONSTRUCCION URBANIZACION "CAMINOS DEL SOL" VIS

DE ACUERDO CON LOS ANTERIORES LINDEROS EL ÁREA REFERENCIA DETERMINADA POR EL LEVANTAMIENTO TOPOGRÁFICO CORRESPONDE AL LOTE **NÚMERO 10 MANZANA A** EN UNA AREA 98.00 M2.

LOTE N° 11 MANZANA A

LOTE N° 11 EN LINDERO (37-59) DEL PUNTO N° **37 (TREINTA Y SIETE)** COORDENADAS NORTE 112454,03 ESTE COORDENADAS 124430,41 AL PUNTO N° **59 (CINCUENTA y NUEVE)** COORDENADAS NORTE 112464,44 ESTE 124439,77 EN DISTANCIA ACUMULADA EN LÍNEA RECTA 14.00 ML. COLINDANTE LOTE N° 10 DE LA MANZANA A.

LOTE N° 11 EN LINDERO (59-60) DEL PUNTO N° **59 (CINCUENTA y NUEVE)** COORDENADAS NORTE 112464,44 ESTE 124439,77 AL PUNTO N° **60 (SESENTA)** COORDENADAS NORTE 112469,92 ESTE COORDENADAS 124434,48 EN DISTANCIA ACUMULADA EN LÍNEA RECTA 7.00 ML. COLINDANTE LOTE N° 03.

LOTE N° 11 EN LINDERO (60-36) DEL PUNTO N° **60 (SESENTA)** COORDENADAS NORTE 112469,92 ESTE COORDENADAS 124434,48 AL PUNTO N° **36 (TREINTA Y NUEVE)** COORDENADAS NORTE 112458,61 ESTE COORDENADAS 124425,11 EN DISTANCIA ACUMULADA EN LÍNEA RECTA 14.00 ML. COLINDANTE PREDIO LOTE N° 12 DE LA MANZANA A.

LOTE N° 11 EN LINDERO (36-37) DEL PUNTO N° **36 (TREINTA Y SEIS)** COORDENADAS NORTE 112458,61 ESTE COORDENADAS 124425,11 AL PUNTO N° **37 (TREINTA Y SIETE)** COORDENADAS NORTE 112454,03 ESTE 124430,41 AL EN DISTANCIA ACUMULADA EN LÍNEA RECTA 7.00 ML. POR EL CUAL ENCIERRA EL POLÍGONO. COLINDANTE VIA INTERNA.

DE ACUERDO CON LOS ANTERIORES LINDEROS EL ÁREA REFERENCIA DETERMINADA POR EL LEVANTAMIENTO TOPOGRÁFICO CORRESPONDE AL LOTE **NÚMERO 11 MANZANA A** EN UNA AREA 98.00 M2.

LOTE N° 12 MANZANA A

LOTE N° 12 EN LINDERO (36-60) DEL PUNTO N° **36 (TREINTA Y SEIS)** COORDENADAS NORTE 112458,61 ESTE COORDENADAS 124425,11 AL PUNTO N° **60 (SESENTA)** COORDENADAS NORTE 112469,92 ESTE COORDENADAS 124434,48 EN DISTANCIA ACUMULADA EN LÍNEA RECTA 14.00 ML. COLINDANTE LOTE N° 11 DE LA MANZANA A.

LOTE N° 12 EN LINDERO (60-61) DEL PUNTO N° **60 (SESENTA)** COORDENADAS NORTE 112469,92 ESTE COORDENADAS 124434,48 AL PUNTO N° **61 (SESENTA Y UNO)** COORDENADAS NORTE 112473,58 ESTE COORDENADAS 124429,19 EN DISTANCIA ACUMULADA EN LÍNEA RECTA 7.00 ML. COLINDANTE LOTE N° 03.

LOTE N° 12 EN LINDERO (61-35) DEL PUNTO N° **61 (SESENTA Y UNO)** COORDENADAS NORTE 112473,58 ESTE COORDENADAS 124429,19 AL PUNTO N° **35 (TREINTA Y CINCO)** COORDENADAS NORTE 112463,18 ESTE COORDENADAS 124419,82 EN DISTANCIA ACUMULADA EN LÍNEA RECTA 14.00 ML. COLINDANTE PREDIO LOTE N° 13 DE LA MANZANA A.

LOTE N° 12 EN LINDERO (35-36) DEL PUNTO N° **35 (TREINTA Y CINCO)** COORDENADAS NORTE 112463,18 ESTE COORDENADAS 124419,82 AL PUNTO N° **36 (TREINTA Y SEIS)** COORDENADAS NORTE 112458,61 ESTE 124425,11 AL EN DISTANCIA ACUMULADA EN LÍNEA RECTA 7.00 ML. POR EL CUAL ENCIERRA EL POLÍGONO. COLINDANTE VIA INTERNA.

CURADURÍA URBANA N° 2

MUNICIPIO DE SOGAMOSO

Nit 74.337.072-7

RESOLUCION N° 15759-2-20-0511 POR LA CUAL SE OTORGA LICENCIA DE URBANISMO Y CONSTRUCCION URBANIZACION "CAMINOS DEL SOL" VIS

DE ACUERDO CON LOS ANTERIORES LINDEROS EL ÁREA REFERENCIA DETERMINADA POR EL LEVANTAMIENTO TOPOGRÁFICO CORRESPONDE AL LOTE NÚMERO 12 MANZANA A EN UNA AREA 98.00 M2.

LOTE N° 13 MANZANA A

LOTE N° 13 EN LINDERO (35-61) DEL PUNTO N° 35 (TREINTA Y CINCO) COORDENADAS NORTE 112463,18 ESTE COORDENADAS 124419,82 AL PUNTO N° 61 (CINCUENTA y UNO) COORDENADAS NORTE 112473,58 ESTE 124429,19 EN DISTANCIA ACUMULADA EN LÍNEA RECTA 14.00 ML. COLINDANTE LOTE N° 12 DE LA MANZANA A.

LOTE N° 13 EN LINDERO (61-62) DEL PUNTO N° 61 (SESENTA y UNO) COORDENADAS NORTE 112473,58 ESTE 124429,19 AL PUNTO N°62 (SESENTA Y DOS) COORDENADAS NORTE 112478,16 ESTE COORDENADAS 124423,89 EN DISTANCIA ACUMULADA EN LÍNEA RECTA 7.00 ML. COLINDANTE LOTE N° 03.

LOTE N° 13 EN LINDERO (62-34) DEL PUNTO N° 62 (SESENTA Y DOS) COORDENADAS NORTE 112478,16 ESTE COORDENADAS 124423,89 AL PUNTO N° 34 (TREINTA Y CUATRO) COORDENADAS NORTE 112467,76 ESTE COORDENADAS 124414,52 EN DISTANCIA ACUMULADA EN LÍNEA RECTA 14.00 ML. COLINDANTE PREDIO LOTE N° 14 DE LA MANZANA A.

LOTE N° 13 EN LINDERO (34-35) DEL PUNTO N° 34 (TREINTA Y CUATRO) COORDENADAS NORTE 112467,76 ESTE COORDENADAS 124414,52 AL PUNTO N° 35 (TREINTA Y CINCO) COORDENADAS NORTE 112463,18 ESTE 124419,82 AL EN DISTANCIA ACUMULADA EN LÍNEA RECTA 7.00 ML. POR EL CUAL ENCIERRA EL POLÍGONO. COLINDANTE VIA INTERNA.

DE ACUERDO CON LOS ANTERIORES LINDEROS EL ÁREA REFERENCIA DETERMINADA POR EL LEVANTAMIENTO TOPOGRÁFICO CORRESPONDE AL LOTE NÚMERO 13 MANZANA A EN UNA AREA 98.00 M2.

LOTE N° 14 MANZANA A

LOTE N° 14 EN LINDERO (34-62) DEL PUNTO N° 34 (TREINTA Y CUATRO) COORDENADAS NORTE 112467,76 ESTE COORDENADAS 124414,52 AL PUNTO N° 62 (SESENTA Y DOS) COORDENADAS NORTE 112478,16 ESTE 124423,89 EN DISTANCIA ACUMULADA EN LÍNEA RECTA 14.00 ML. COLINDANTE LOTE N° 13 DE LA MANZANA A.

LOTE N° 14 EN LINDERO (62-63) DEL PUNTO N° 62 (SESENTA Y DOS) COORDENADAS NORTE 112478,16 ESTE 124423,89 AL PUNTO N°63 (SESENTA Y TRES) COORDENADAS NORTE 112482,74 ESTE COORDENADAS 124418,58 EN DISTANCIA ACUMULADA EN LÍNEA RECTA 7.00 ML. COLINDANTE LOTE N° 03

LOTE N° 14 EN LINDERO (63-33) DEL PUNTO N° 63 (SESETA Y TRES) COORDENADAS NORTE 112482,74 ESTE COORDENADAS 124418,58 AL PUNTO N° 33 (TREINTA Y TRES) COORDENADAS NORTE 112472,34 ESTE COORDENADAS 124409,00 EN DISTANCIA ACUMULADA EN LÍNEA RECTA 14.00 ML. COLINDANTE PREDIO LOTE N° 15 DE LA MANZANA A.

LOTE N° 14 EN LINDERO (33-34) DEL PUNTO N° 33 (TREINTA Y TRES) COORDENADAS NORTE 112472,34 ESTE COORDENADAS 124409,00 AL PUNTO N° 34 (TREINTA Y CUATRO) COORDENADAS NORTE 112467,76 ESTE 124414,52 AL EN DISTANCIA ACUMULADA EN LÍNEA RECTA 7.00 ML. POR EL CUAL ENCIERRA EL POLÍGONO. COLINDANTE VIA INTERNA.

CURADURÍA URBANA N° 2

MUNICIPIO DE SOGAMOSO

Nit 74.337.072-7

RESOLUCION N° 15759-2-20-0511 POR LA CUAL SE OTORGA LICENCIA DE URBANISMO Y CONSTRUCCION URBANIZACION "CAMINOS DEL SOL" VIS

DE ACUERDO CON LOS ANTERIORES LINDEROS EL ÁREA REFERENCIA DETERMINADA POR EL LEVANTAMIENTO TOPOGRÁFICO CORRESPONDE AL LOTE **NÚMERO 14 MANZANA A** EN UNA AREA 98.00 M2.

LOTE N° 15 MANZANA A

LOTE N° 15 EN LINDERO (33-63) DEL PUNTO N° **33 (TREINTA Y TRES)** COORDENADAS NORTE 112472,34 ESTE COORDENADAS 124409,00 AL PUNTO N° **63 (SESENTA Y TRES)** COORDENADAS NORTE 112482,74 ESTE COORDENADAS 124418,58 EN DISTANCIA ACUMULADA EN LÍNEA RECTA 14.00 ML. COLINDANTE LOTE N° 14 DE LA MANZANA A.

LOTE N° 15 EN LINDERO (63-64) DEL PUNTO N° **63 (SESENTA Y TRES)** COORDENADAS NORTE 112482,74 ESTE COORDENADAS 124418,58 AL PUNTO N° **64 (SESENTA Y CUATRO)** COORDENADAS NORTE 112487,35 ESTE COORDENADAS 124413,29 EN DISTANCIA ACUMULADA EN LÍNEA RECTA 7.00 ML. COLINDANTE LOTE N° 03.

LOTE N° 15 EN LINDERO (64-32) DEL PUNTO N° **64 (SESENTA Y CUATRO)** COORDENADAS NORTE 112487,35 ESTE COORDENADAS 124413,29 AL PUNTO N° **32 (TREINTA Y DOS)** COORDENADAS NORTE 112476,84 ESTE COORDENADAS 124403,84 EN DISTANCIA ACUMULADA EN LÍNEA RECTA 14.00 ML. COLINDANTE LOTE N° 16.

LOTE N° 15 EN LINDERO (32-33) DEL PUNTO N° **32 (TREINTA Y DOS)** COORDENADAS NORTE 112476,84 ESTE COORDENADAS 124403,84 AL PUNTO N° **33 (TREINTA Y TRES)** COORDENADAS NORTE 112472,34 ESTE 124409,00 AL EN DISTANCIA ACUMULADA EN LÍNEA RECTA 7.00 ML. POR EL CUAL ENCIERRA EL POLÍGONO. COLINDANTE VIA INTERNA.

DE ACUERDO CON LOS ANTERIORES LINDEROS EL ÁREA REFERENCIA DETERMINADA POR EL LEVANTAMIENTO TOPOGRÁFICO CORRESPONDE AL LOTE **NÚMERO 15 MANZANA A** EN UNA AREA 98.00 M2.

LOTE N° 16 MANZANA A

LOTE N° 16 EN LINDERO (64-65) DEL PUNTO N° **64 (SESENTA Y CUATRO)** COORDENADAS NORTE 112487,35 ESTE COORDENADAS 124413,29 AL PUNTO N° **65 (SESENTA Y CINCO)** COORDENADAS NORTE 112492,82 ESTE COORDENADAS 124406,92 EN DISTANCIA ACUMULADA EN LÍNEA RECTA 8.41 ML. COLINDANTE LOTE N° 3

LOTE N° 16 EN LINDERO (65-66) DEL PUNTO N° **65 (SESENTA Y CINCO)** COORDENADAS NORTE 112492,82 ESTE COORDENADAS 124406,92 AL PUNTO N° **66 (SESENTA Y SEIS)** COORDENADAS NORTE 112490,53 ESTE COORDENADAS 124403,67 EN DISTANCIA ACUMULADA EN LÍNEA RECTA 3.98 ML. COLINDANTE VIA INTERNA.

LOTE N° 16 EN LINDERO (66-69) DEL PUNTO N° **66 (SESENTA Y SEIS)** COORDENADAS NORTE 112490,53 ESTE COORDENADAS 124403,67 AL PUNTO N° **69 (SESENTA Y NUEVE)** COORDENADAS NORTE 112479,38 ESTE COORDENADAS 124461,13 EN DISTANCIA ACUMULADA EN LÍNEA RECTA 11.47 ML. COLINDANTE VIA INTERNA.

LOTE N° 16 EN LINDERO (69-32) DEL PUNTO N° **69 (SESENTA Y NUEVE)** COORDENADAS NORTE 112479,38 ESTE COORDENADAS 124461,13 AL PUNTO N° **32 (TREINTA Y DOS)** COORDENADAS NORTE 112476,84 ESTE 124403,84 AL EN DISTANCIA ACUMULADA EN LÍNEA RECTA 3.72 ML. COLINDANTE VIA INTERNA.

CURADURÍA URBANA N° 2

MUNICIPIO DE SOGAMOSO

Nit 74.337.072-7

RESOLUCION N° 15759-2-20-0511 POR LA CUAL SE OTORGA LICENCIA DE URBANISMO Y CONSTRUCCION URBANIZACION "CAMINOS DEL SOL" VIS

LOTE N° 16 EN LINDERO (32-64) DEL PUNTO N° 32 (**TREINTA Y DOS**) COORDENADAS NORTE 112476,84 ESTE 124403,84 AL PUNTO N° 64 (**SESENTA Y CUATRO**) COORDENADAS NORTE 112487,35 ESTE COORDENADAS 124413,29 AL EN DISTANCIA ACUMULADA EN LÍNEA RECTA 14.00 ML. POR EL CUAL ENCIERRA EL POLÍGONO. C COLINDANTE LOTE N° 15

DE ACUERDO CON LOS ANTERIORES LINDEROS EL ÁREA REFERENCIA DETERMINADA POR EL LEVANTAMIENTO TOPOGRÁFICO CORRESPONDE AL LOTE **NÚMERO 16 MANZANA A** EN UNA AREA 100.00 **M2**.

MANZANA B

LOTE N° 1 MANZANA B.

LOTE N° 1 EN LINDERO (16-18) DEL PUNTO N°16 (**DIECISEIS**) COORDENADAS NORTE 112403,27 ESTE 124476,64. AL PUNTO N° 18 (**DICIOCHO**) COORDENADAS NORTE 112409,76 ESTE 124469,15EN DISTANCIA ACUMULADA EN LÍNEA RECTA 9.90 ML. COLINDANTE VIA INTERNA.

LOTE N° 1 EN LINDERO (18-14) AL PUNTO N° 18 (**DICIOCHO**) COORDENADAS NORTE 112409,76 ESTE 124469,15 AL PUNTO N° 14 (**CATORCE**) COORDENADAS NORTE 112499,34 ESTE 124459,80 EN DISTANCIA ACUMULADA EN LÍNEA RECTA 14.00 ML. COLINDANTE LOTE N° 02 **MANZANA B**.

LOTE N° 1 EN LINDERO (14-15) DEL PUNTO N° 14 (**CATORCE**) COORDENADAS NORTE 112499,34 ESTE 124459,80 AL PUNTO N° 15 (**QUINCE**) COORDENADAS NORTE 112494,76 ESTE 124465,08 AL PUNTO EN DISTANCIA ACUMULADA EN LÍNEA RECTA 7.00 ML. COLINDANTE PREDIO DE SOCOPROM.

LOTE N° 1 EN LINDERO (15-16) DEL PUNTO N° 15 (**QUINCE**) COORDENADAS NORTE 112494,76 ESTE 124465,08 AL PUNTO N° 16 (**DIEZ Y SEIS**) COORDENADAS NORTE 112403,27 ESTE 124476,64 AL PUNTO EN DISTANCIA ACUMULADA EN LÍNEA RECTA 14.37 ML. POR EL CUAL ENCIERRA EL POLÍGONO. COLINDANTE ZONA VERDE.

DE ACUERDO CON LOS ANTERIORES LINDEROS EL ÁREA REFERENCIA DETERMINADA POR EL LEVANTAMIENTO TOPOGRÁFICO CORRESPONDE AL LOTE **NÚMERO 15 MANZANA B** EN UNA AREA 118.00 **M2**.

LOTE N° 2 MANZANA B

LOTE N° 2 EN LINDERO (18-19) PARTIENDO DEL PUNTO N° 18 (**DICIOCHO**) COORDENADAS NORTE 112409,76 - COORDENADAS ESTE 124469,15 AL PUNTO N° 19 (**DICINUEVE**) COORDENADAS NORTE 112414,33 ESTE 124463,05 EN DISTANCIA ACUMULADA EN LÍNEA RECTA 7.00 ML. COLINDANTE VIA INTERNA.

LOTE N° 2 EN LINDERO (19-13) DEL PUNTO N° 19 (**DICINUEVE**) COORDENADAS NORTE 112414,33 ESTE 124463,05 AL PUNTO N° 13 (**TRECE**) COORDENADAS NORTE 112403,93 ESTE 124454,48 EN DISTANCIA ACUMULADA EN LÍNEA RECTA 14.00 ML. COLINDANTE LOTE N° 3 **MANZANA B**.

LOTE N° 2 EN LINDERO (13-14) DEL PUNTO N° 13 (**TRECE**) COORDENADAS NORTE 112403,93 ESTE 124454,48 AL PUNTO N° 14 (**CATORCE**) COORDENADAS NORTE 112.499,34 ESTE 124.459,80 EN DISTANCIA ACUMULADA EN LÍNEA RECTA 7.00 ML. COLINDANTE PREDIO DE SOCOPROM.

CURADURÍA URBANA N° 2

MUNICIPIO DE SOGAMOSO

Nit 74.337.072-7

RESOLUCION N° 15759-2-20-0511 POR LA CUAL SE OTORGA LICENCIA DE URBANISMO Y CONSTRUCCION URBANIZACION "CAMINOS DEL SOL" VIS

LOTE N° 2 EN LINDERO (14-18) DEL PUNTO N° **14 (CATORCE)** COORDENADAS NORTE 112.499,34 ESTE 124.459,80 AL PUNTO N° **18 (DIEZCICIOCHO)** COORDENADAS NORTE 112409,76 - COORDENADAS ESTE 124469,15 EN DISTANCIA ACUMULADA EN LÍNEA RECTA 14.00 ML. COLINDANTE LOTE N° 01 **MANZANA B.**

DE ACUERDO CON LOS ANTERIORES LINDEROS EL ÁREA REFERENCIA DETERMINADA POR EL LEVANTAMIENTO TOPOGRÁFICO CORRESPONDE AL LOTE **NÚMERO 2 MANZANA B** EN UNA AREA 98.00 **M2.**

LOTE N° 3 MANZANA B

LOTE N° 3 EN LINDERO (19-20) DEL PUNTO N° **19 (DIEZCINUEVE)** COORDENADAS NORTE 112414,33 ESTE 124463,05 AL PUNTO N° **20 (VEINTE)** COORDENADAS NORTE 112418,91 ESTE 124458,56 EN DISTANCIA ACUMULADA EN LÍNEA RECTA 7.00 ML. COLINDANTE VIA INTERNA.

LOTE N° 3 EN LINDERO (20-12) DEL PUNTO N° **20 (VEINTE)** COORDENADAS NORTE 112418,91 ESTE 124458,56 AL PUNTO N° **12 (DOCE)** COORDENADAS NORTE 112408,50 ESTE COORDENADAS 124449,19 EN DISTANCIA ACUMULADA EN LÍNEA RECTA 14.00 ML. COLINDANTE LOTE N° 04 **MANZANA B.**

LOTE N° 3 EN LINDERO (12-13) DEL PUNTO N° **12 (DOCE)** COORDENADAS NORTE 112408,50 ESTE 124449,19 AL PUNTO N° **13 (TRECE)** COORDENADAS NORTE 112403,93 ESTE COORDENADAS 124454,48 EN DISTANCIA ACUMULADA EN LÍNEA RECTA 7.00 ML. COLINDANTE PREDIO DE SOCOPROM.

LOTE N° 3 EN LINDERO (13-19) DEL PUNTO N° **13 (TRECE)** COORDENADAS NORTE 112403,93 ESTE 124454,48 AL PUNTO N° **19 (DIEZCINUEVE)** COORDENADAS NORTE 112414,33 ESTE 124463,05 EN DISTANCIA ACUMULADA EN LÍNEA RECTA 14.00 ML. POR EL CUAL ENCIERRA EL POLÍGONO. COLINDANTE LOTE N° 02 **MANZANA B.**

DE ACUERDO CON LOS ANTERIORES LINDEROS EL ÁREA REFERENCIA DETERMINADA POR EL LEVANTAMIENTO TOPOGRÁFICO CORRESPONDE AL LOTE **NÚMERO 3 MANZANA B** EN UNA AREA 98.00 **M2.**

LOTE N° 4 MANZANA B

LOTE N° 4 EN LINDERO (20-21) DEL PUNTO N° **20 (VEINTE)** COORDENADAS NORTE 112418,91 ESTE 124458,56 AL PUNTO N° 21 (VEINTIUNO) COORDENADAS NORTE 112423,49 ESTE 124453,26 EN DISTANCIA ACUMULADA EN LÍNEA RECTA 7.00 ML. COLINDANTE VIA INTERNA.

LOTE N° 4 EN LINDERO (21-11) DEL PUNTO N° **21 (VEINTIUNO)** COORDENADAS NORTE 112423,49 ESTE 124453,26 AL PUNTO N° 11(ONCE) COORDENADAS NORTE 112413,08 ESTE COORDENADAS 124443,90 EN DISTANCIA ACUMULADA EN LÍNEA RECTA 14.00 ML. COLINDANTE LOTE N° 05 **MANZANA B.**

LOTE N° 4 EN LINDERO (11-12) DEL PUNTO N° **11 (ONCE)** 112413,08 ESTE COORDENADAS 124443,90 AL PUNTO N° 12 (DOCE) COORDENADAS NORTE 112408,5 ESTE COORDENADAS 124449,19 EN DISTANCIA ACUMULADA EN LÍNEA RECTA 7.00 ML. COLINDANTE PREDIO DE SOCOPROM.

CURADURÍA URBANA N° 2

MUNICIPIO DE SOGAMOSO

Nit 74.337.072-7

RESOLUCION N° 15759-2-20-0511

POR LA CUAL SE OTORGA LICENCIA DE URBANISMO Y CONSTRUCCION URBANIZACION "CAMINOS DEL SOL" VIS

LOTE N° 4 EN LINDERO (12-20) DEL PUNTO N° **12 (DOCE)** COORDENADAS NORTE 112408,5 ESTE COORDENADAS 124449,19 AL PUNTO N° **20 (VEINTE)** COORDENADAS NORTE 112418,91 ESTE 124458,56 AL EN DISTANCIA ACUMULADA EN LÍNEA RECTA 14.00 ML. POR EL CUAL ENCIERRA EL POLÍGONO. COLINDANTE LOTE N° 03 **MANZANA B**.

DE ACUERDO CON LOS ANTERIORES LINDEROS EL ÁREA REFERENCIA DETERMINADA POR EL LEVANTAMIENTO TOPOGRÁFICO CORRESPONDE AL LOTE **NÚMERO 4 MANZANA B** EN UNA AREA 98.00 **M2**.

LOTE N° 5 **MANZANA B**

LOTE N° 5 EN LINDERO (21-22) DEL PUNTO N° **21 (VEINTIUNO)** COORDENADAS NORTE 112423,49 ESTE 124453,26 AL PUNTO N° **22 (VEINTIDOS)** COORDENADAS NORTE 112428,06 ESTE 124447,89 EN DISTANCIA ACUMULADA EN LÍNEA RECTA 7.00 ML. COLINDANTE VIA INTERNA.

LOTE N° 5 EN LINDERO (22-10) DEL PUNTO N° **22 (VEINTIDOS)** COORDENADAS NORTE 112428,06 ESTE 124447,89 AL PUNTO N° **10 (DIEZ)** COORDENADAS NORTE 112417,67 ESTE COORDENADAS 124438,59 EN DISTANCIA ACUMULADA EN LÍNEA RECTA 14.00 ML. COLINDANTE LOTE N° 06 **MANZANA B**.

LOTE N° 5 EN LINDERO (10-11) DEL PUNTO N° **10 (DIEZ)** 112417,67 ESTE COORDENADAS 124438,59 AL PUNTO N° **11 (ONCE)** COORDENADAS NORTE 112413,08 ESTE COORDENADAS 124443,9 EN DISTANCIA ACUMULADA EN LÍNEA RECTA 7.00 ML. COLINDANTE PREDIO DE SOCOPROM.

LOTE N° 5 EN LINDERO (11-21) DEL PUNTO N° **11 (ONCE)** COORDENADAS NORTE 112413,08 ESTE COORDENADAS 124443,90 AL PUNTO N° **21 (VEINTIUNO)** COORDENADAS NORTE 112423,49 ESTE 124453,26 AL EN DISTANCIA ACUMULADA EN LÍNEA RECTA 14.00 ML. POR EL CUAL ENCIERRA EL POLÍGONO. COLINDANTE LOTE N° 04 **MANZANA B**.

DE ACUERDO CON LOS ANTERIORES LINDEROS EL ÁREA REFERENCIA DETERMINADA POR EL LEVANTAMIENTO TOPOGRÁFICO CORRESPONDE AL LOTE **NÚMERO 5 MANZANA B** EN UNA AREA 98.00 **M2**.

LOTE N° 6 **MANZANA B**

LOTE N° 6 EN LINDERO (22-23) DEL PUNTO N° **22 (VEINTIDOS)** COORDENADAS NORTE 112428,06 ESTE 124447,89 AL PUNTO N° **23 (VEINTIUNO)** COORDENADAS NORTE 112432,6 ESTE 124442,63 EN DISTANCIA ACUMULADA EN LÍNEA RECTA 7.00 ML. COLINDANTE VIA INTERNA.

LOTE N° 6 EN LINDERO (23-09) DEL PUNTO N° **23 (VEINTITRES)** COORDENADAS NORTE 112432,6 ESTE 124442,63 AL PUNTO N° **09 (NUEVE)** COORDENADAS NORTE 112422,29 ESTE COORDENADAS 124433,26 EN DISTANCIA ACUMULADA EN LÍNEA RECTA 14.00 ML. COLINDANTE LOTE N° 07 **MANZANA B**.

LOTE N° 6 EN LINDERO (09-10) DEL PUNTO N° **09 (NUEVE)** 112422,29 ESTE COORDENADAS 124433,26 AL PUNTO N° **10 (DIEZ)** COORDENADAS NORTE 112417,67 ESTE COORDENADAS 124438,59 EN DISTANCIA ACUMULADA EN LÍNEA RECTA 7.00 ML. COLINDANTE PREDIO DE SOCOPROM.

CURADURÍA URBANA N° 2

MUNICIPIO DE SOGAMOSO

Nit 74.337.072-7

RESOLUCION N° 15759-2-20-0511 POR LA CUAL SE OTORGA LICENCIA DE URBANISMO Y CONSTRUCCION URBANIZACION "CAMINOS DEL SOL" VIS

LOTE N° 6 EN LINDERO (10-22) DEL PUNTO N° **10 (DIEZ)** COORDENADAS NORTE 112417,67 ESTE COORDENADAS 124438,59 AL PUNTO N° **22 (VEINTIDOS)** COORDENADAS NORTE 112428,06 ESTE 124447,89 AL EN DISTANCIA ACUMULADA EN LÍNEA RECTA 14.00 ML. POR EL CUAL ENCIERRA EL POLÍGONO. COLINDANTE LOTE N° 05 **MANZANA B**.

DE ACUERDO CON LOS ANTERIORES LINDEROS EL ÁREA REFERENCIA DETERMINADA POR EL LEVANTAMIENTO TOPOGRÁFICO CORRESPONDE AL LOTE **NÚMERO 6 MANZANA B** EN UNA AREA 98.00 **M2**.

LOTE N° 7 MANZANA B

LOTE N° 7 EN LINDERO (23-24) DEL PUNTO N° **23 (VEINTITRES)** COORDENADAS NORTE 112432,6 ESTE 124442,63 AL PUNTO N° **24 (VEINTICUATRO)** COORDENADAS NORTE 112437,2 ESTE 124437,35 EN DISTANCIA ACUMULADA EN LÍNEA RECTA 7.00 ML. COLINDANTE VIA INTERNA.

LOTE N° 7 EN LINDERO (24-08) DEL PUNTO N° **24 (VEINTICUATRO)** COORDENADAS NORTE 112437,2 ESTE 124437,35 AL PUNTO N° **08 (OCHO)** COORDENADAS NORTE 112426,82 ESTE COORDENADAS 124427,93 EN DISTANCIA ACUMULADA EN LÍNEA RECTA 14.00 ML. COLINDANTE LOTE N° 08 **MANZANA B**.

LOTE N° 7 EN LINDERO (08-09) DEL PUNTO N° **08 (OCHO)** 112426,82 ESTE COORDENADAS 124427,93 AL PUNTO N° **09 (NUEVE)** COORDENADAS NORTE 112422,29 ESTE COORDENADAS 124433,26 EN DISTANCIA ACUMULADA EN LÍNEA RECTA 7.00 ML. COLINDANTE PREDIO DE SOCOPROM.

LOTE N° 7 EN LINDERO (09-23) DEL PUNTO N° **09 (NUEVE)** COORDENADAS NORTE 112422,29 ESTE COORDENADAS 124433,26 AL PUNTO N° **23 (VEINTITRES)** COORDENADAS NORTE 112432,6 ESTE 124442,63 AL EN DISTANCIA ACUMULADA EN LÍNEA RECTA 14.00 ML. POR EL CUAL ENCIERRA EL POLÍGONO. COLINDANTE LOTE N° 06 **MANZANA B**.

DE ACUERDO CON LOS ANTERIORES LINDEROS EL ÁREA REFERENCIA DETERMINADA POR EL LEVANTAMIENTO TOPOGRÁFICO CORRESPONDE AL LOTE **NÚMERO 7 MANZANA B** EN UNA AREA 98.00 **M2**.

LOTE N° 8 MANZANA B

LOTE N° 8 EN LINDERO (24-25) DEL PUNTO N° **24 (VEINTICUATRO)** COORDENADAS NORTE 112437,20 ESTE 124437,35 AL PUNTO N° **25 (VEINTICINCO)** COORDENADAS NORTE 112441,79 ESTE 124432,06 EN DISTANCIA ACUMULADA EN LÍNEA RECTA 7.00 ML. COLINDANTE VIA INTERNA.

LOTE N° 8 EN LINDERO (25-07) DEL PUNTO N° **25 (VEINTICINCO)** COORDENADAS NORTE 112441,79 ESTE 124432,06 AL PUNTO N° **07 (SIETE)** COORDENADAS NORTE 112431,38 ESTE COORDENADAS 124422,69 EN DISTANCIA ACUMULADA EN LÍNEA RECTA 14.00 ML. COLINDANTE LOTE N° 09 **MANZANA B**.

LOTE N° 8 EN LINDERO (07-08) DEL PUNTO N° **07 (SIETE)** COORDENADAS NORTE 112431,38 ESTE COORDENADAS 124422,69 AL PUNTO N° **08 (OCHO)** COORDENADAS NORTE 112426,82 ESTE COORDENADAS 124427,93 EN DISTANCIA ACUMULADA EN LÍNEA RECTA 7.00 ML. COLINDANTE PREDIO DE SOCOPROM.

CURADURÍA URBANA N° 2

MUNICIPIO DE SOGAMOSO

Nit 74.337.072-7

RESOLUCION N° 15759-2-20-0511 POR LA CUAL SE OTORGA LICENCIA DE URBANISMO Y CONSTRUCCION URBANIZACION "CAMINOS DEL SOL" VIS

LOTE N° 8 EN LINDERO (08-24) DEL PUNTO N° **08 (OCHO)** COORDENADAS NORTE 112426,82 ESTE COORDENADAS 124427,93 AL PUNTO N° **24 (VEINTICUATRO)** COORDENADAS NORTE 112437,2 ESTE 124437,35 AL EN DISTANCIA ACUMULADA EN LÍNEA RECTA 14.00 ML. POR EL CUAL ENCIERRA EL POLÍGONO. COLINDANTE LOTE N° 07.

DE ACUERDO CON LOS ANTERIORES LINDEROS EL ÁREA REFERENCIA DETERMINADA POR EL LEVANTAMIENTO TOPOGRÁFICO CORRESPONDE AL LOTE **NÚMERO 8 MANZANA B** EN UNA AREA 98.00 **M2**.

LOTE N° 9 MANZANA B

LOTE N° 9 EN LINDERO (25-26) DEL PUNTO N° **25 (VEINTICINCO)** COORDENADAS NORTE 112441,79 ESTE 124432,06 AL PUNTO N° **26 (VEINTISEIS)** COORDENADAS NORTE 112446,37 ESTE 124426,76 EN DISTANCIA ACUMULADA EN LÍNEA RECTA 7.00 ML. COLINDANTE VIA INTERNA.

LOTE N° 9 EN LINDERO (26-06) DEL PUNTO N° **26 (VEINTI Y SEIS)** COORDENADAS NORTE 112446,37 ESTE 124426,76 AL PUNTO N° **06 (SEIS)** COORDENADAS NORTE 112435,93 ESTE COORDENADAS 124417,33 EN DISTANCIA ACUMULADA EN LÍNEA RECTA 14.00 ML. COLINDANTE LOTE N° 10 **MANZANA B**.

LOTE N° 9 EN LINDERO (06-07) DEL PUNTO N° **06 (SEIS)** COORDENADAS NORTE 112435,93 ESTE COORDENADAS 124417,33 AL PUNTO N° **07 (SIETE)** COORDENADAS NORTE 112431,38 ESTE COORDENADAS 124422,69 EN DISTANCIA ACUMULADA EN LÍNEA RECTA 7.00 ML. COLINDANTE PREDIO DE SOCOPROM.

LOTE N° 9 EN LINDERO (07-25) DEL PUNTO N° **07 (SIETE)** COORDENADAS NORTE 112431,38 ESTE COORDENADAS 124422,69 AL PUNTO N° **25 (VEINTI Y CINCO)** COORDENADAS NORTE 112441,79 ESTE 124432,06 AL EN DISTANCIA ACUMULADA EN LÍNEA RECTA 14.00 ML. POR EL CUAL ENCIERRA EL POLÍGONO. COLINDANTE LOTE N° 08 **MANZANA B**.

DE ACUERDO CON LOS ANTERIORES LINDEROS EL ÁREA REFERENCIA DETERMINADA POR EL LEVANTAMIENTO TOPOGRÁFICO CORRESPONDE AL LOTE **NÚMERO 09 MANZANA B** EN UNA AREA 98.00 **M2**.

LOTE N° 10 MANZANA B

LOTE N° 10 EN LINDERO (26-27) DEL PUNTO N° **26 (VEINTISEIS)** COORDENADAS NORTE 112446,37 ESTE 124426,76 AL PUNTO N° **27 (VEINTISIETE)** COORDENADAS NORTE 112450,94 ESTE 124421,46 EN DISTANCIA ACUMULADA EN LÍNEA RECTA 7.00 ML. COLINDANTE VIA INTERNA.

LOTE N° 10 EN LINDERO (27-05) DEL PUNTO N° **27 (VEINTISIETE)** COORDENADAS NORTE 112450,94 ESTE 124421,46 AL PUNTO N° **05 (CINCO)** COORDENADAS NORTE 112440,52 ESTE COORDENADAS 124412,11 EN DISTANCIA ACUMULADA EN LÍNEA RECTA 14.00 ML. COLINDANTE LOTE N° 11 **MANZANA B**.

LOTE N° 10 EN LINDERO (05-06) DEL PUNTO N° **05 (CINCO)** 112440,52 ESTE COORDENADAS 124412,11 AL PUNTO N° **06 (SEIS)** COORDENADAS NORTE 112435,93 ESTE COORDENADAS 124417,33 EN DISTANCIA ACUMULADA EN LÍNEA RECTA 7.00 ML. COLINDANTE PREDIO DE SOCOPROM.

CURADURÍA URBANA N° 2

MUNICIPIO DE SOGAMOSO

Nit 74.337.072-7

RESOLUCION N° 15759-2-20-0511 POR LA CUAL SE OTORGA LICENCIA DE URBANISMO Y CONSTRUCCION URBANIZACION "CAMINOS DEL SOL" VIS

LOTE N° 10 EN LINDERO (06-26) DEL PUNTO N° **06 (SEIS)** COORDENADAS NORTE 112435,93 ESTE COORDENADAS 124417,33 AL PUNTO N° **26 (VEINTISEIS)** COORDENADAS NORTE 112446,37 ESTE 124426,76 AL EN DISTANCIA ACUMULADA EN LÍNEA RECTA 14.00 ML. POR EL CUAL ENCIERRA EL POLÍGONO. COLINDANTE LOTE N° 09 **MANZANA B.**

DE ACUERDO CON LOS ANTERIORES LINDEROS EL ÁREA REFERENCIA DETERMINADA POR EL LEVANTAMIENTO TOPOGRÁFICO CORRESPONDE AL LOTE **NÚMERO 10 MANZANA B** EN UNA AREA 98.00 **M2.**

LOTE N° 11 MANZANA B

LOTE N° 11 EN LINDERO (27-28) DEL PUNTO N° **27 (VEINTISIETE)** COORDENADAS NORTE 112450,94 ESTE 124421,46 AL PUNTO N° **28 (VEINTIOCHO)** COORDENADAS NORTE 112455,52 ESTE 124416,14 EN DISTANCIA ACUMULADA EN LÍNEA RECTA 7.00 ML. COLINDANTE VIA INTERNA.

LOTE N° 11 EN LINDERO (28-04) DEL PUNTO N° **28 (VEINTIOCHO)** COORDENADAS NORTE 112455,52 ESTE 124416,14 AL PUNTO N° **04 (CUATRO)** COORDENADAS NORTE 112445,11 ESTE COORDENADAS 124406,81 EN DISTANCIA ACUMULADA EN LÍNEA RECTA 14.00 ML. COLINDANTE LOTE N° 12 **MANZANA B.**

LOTE N° 11 EN LINDERO (04-05) DEL PUNTO N° **04 (CUATRO)** 112445,11 ESTE COORDENADAS 124406,81 AL PUNTO N° **05 (CINCO)** COORDENADAS NORTE 112440,52 ESTE COORDENADAS 124412,11 EN DISTANCIA ACUMULADA EN LÍNEA RECTA 7.00 ML. COLINDANTE PREDIO DE SOCOPROM.

LOTE N° 11 EN LINDERO (05-27) DEL PUNTO N° **05 (CINCO)** COORDENADAS NORTE 112440,52 ESTE COORDENADAS 124412,11 EN AL PUNTO N° **27 (VEINTISIETE)** COORDENADAS NORTE 112450,94 ESTE 124421,46 AL PUNTO EN DISTANCIA ACUMULADA EN LÍNEA RECTA 14.00 ML. POR EL CUAL ENCIERRA EL POLÍGONO. COLINDANTE LOTE N° 10 **MANZANA B.**

DE ACUERDO CON LOS ANTERIORES LINDEROS EL ÁREA REFERENCIA DETERMINADA POR EL LEVANTAMIENTO TOPOGRÁFICO CORRESPONDE AL LOTE **NÚMERO 11 MANZANA B** EN UNA AREA 98.00 **M2.**

LOTE N° 12 MANZANA B

LOTE N° 12 EN LINDERO (28-29) DEL PUNTO N° **28 (VEINTIOCHO)** COORDENADAS NORTE 112455,52 ESTE 124416,14 AL PUNTO N° **29 (VEINTINUEVE)** COORDENADAS NORTE 112460,10 ESTE 124410,87 EN DISTANCIA ACUMULADA EN LÍNEA RECTA 7.00 ML. COLINDANTE VIA INTERNA.

LOTE N° 12 EN LINDERO (29-03) DEL PUNTO N° **29 (VEINTINUEVE)** COORDENADAS NORTE 112460,10 ESTE 124410,87 AL PUNTO N° **03 (TRES)** COORDENADAS NORTE 112449,68 ESTE COORDENADAS 124401,49 EN DISTANCIA ACUMULADA EN LÍNEA RECTA 14.00 ML. COLINDANTE LOTE N° 13 **MANZANA B.**

LOTE N° 12 EN LINDERO (03-04) DEL PUNTO N° **03 (TRES)** 112449,68 ESTE COORDENADAS 124401,49 AL PUNTO N° **04 (CUATRO)** COORDENADAS NORTE 112445,11 ESTE COORDENADAS 124406,81 EN DISTANCIA ACUMULADA EN LÍNEA RECTA 7.00 ML. COLINDANTE PREDIO DE SOCOPROM.

CURADURÍA URBANA N° 2

MUNICIPIO DE SOGAMOSO

Nit 74.337.072-7

RESOLUCION N° 15759-2-20-0511

POR LA CUAL SE OTORGA LICENCIA DE URBANISMO Y CONSTRUCCION URBANIZACION "CAMINOS DEL SOL" VIS

LOTE N° 12 EN LINDERO (04-28) DEL PUNTO N° **04 (CUATRO)** COORDENADAS NORTE 112445,11 ESTE COORDENADAS 124406,81 AL PUNTO N° **28 (VEINTIOCHO)** COORDENADAS NORTE 112455,52 ESTE 124416,14 AL EN DISTANCIA ACUMULADA EN LÍNEA RECTA 14.00 ML. POR EL CUAL ENCIERRA EL POLÍGONO. COLINDANTE LOTE N° 011 **MANZANA B**.

DE ACUERDO CON LOS ANTERIORES LINDEROS EL ÁREA REFERENCIA DETERMINADA POR EL LEVANTAMIENTO TOPOGRÁFICO CORRESPONDE AL LOTE **NÚMERO 12 MANZANA B** EN UNA AREA 98.00 M2.

LOTE N° 13 MANZANA B

LOTE N° 13 EN LINDERO (29-30) DEL PUNTO N° **29 (VEINTINUEVE)** COORDENADAS NORTE 112460,10 ESTE 124410,87 AL PUNTO N° **30 (TREINTA)** COORDENADAS NORTE 112464,67 ESTE 124405,57 EN DISTANCIA ACUMULADA EN LÍNEA RECTA 7.00 ML. COLINDANTE VIA INTERNA.

LOTE N° 13 EN LINDERO (30-02) DEL PUNTO N° **30 (TREINTA)** COORDENADAS NORTE 112464,67 ESTE 124405,57 AL PUNTO N° **02 (DOS)** COORDENADAS NORTE 112454,26 ESTE COORDENADAS 124396,21 EN DISTANCIA ACUMULADA EN LÍNEA RECTA 14.00 ML LOTE 14.

LOTE N° 13 EN LINDERO (02-03) DEL PUNTO N° **02 (DOS)** COORDENADAS NORTE 112454,26 ESTE COORDENADAS 124396,21 AL PUNTO N° **03 (TRES)** COORDENADAS NORTE 112449,68 ESTE COORDENADAS 124401,49 EN DISTANCIA ACUMULADA EN LÍNEA RECTA 7.00 ML. COLINDANTE PREDIO DE SOCPROM.

LOTE N° 13 EN LINDERO (03-29) DEL PUNTO N° **03 (TRES)** COORDENADAS NORTE 112449,68 ESTE COORDENADAS 124401,49 AL PUNTO N° **29 (VEINTINUEVE)** COORDENADAS NORTE 112460,10 ESTE 124410,87 AL EN DISTANCIA ACUMULADA EN LÍNEA RECTA 14.00 ML. POR EL CUAL ENCIERRA EL POLÍGONO. COLINDANTE LOTE N° 12 **MANZANA B**.

DE ACUERDO CON LOS ANTERIORES LINDEROS EL ÁREA REFERENCIA DETERMINADA POR EL LEVANTAMIENTO TOPOGRÁFICO CORRESPONDE AL LOTE **NÚMERO 13 MANZANA B** EN UNA AREA 98.00 M2.

LOTE N° 14 MANZANA B

LOTE N° 14 EN LINDERO (1-2) DEL PUNTO N° **01 (UNO)** COORDENADAS NORTE 112459.44 ESTE 124390,20 AL PUNTO N° **2 (DOS)** COORDENADAS NORTE 112454,26 ESTE 124396,21 EN DISTANCIA ACUMULADA EN LÍNEA RECTA 7.93 ML. COLINDANTE LOTE DE SOPRECOM.

LOTE N° 14 EN LINDERO (02-30) DEL PUNTO N° **02 (DOS)** COORDENADAS NORTE 112454,26 ESTE 124396,21 AL PUNTO N° **30 (TREINTA)** COORDENADAS NORTE 112464,67 ESTE COORDENADAS 124405,57 EN DISTANCIA ACUMULADA EN LÍNEA RECTA 14.00 ML. COLINDANTE LOTE N° 13.

LOTE N° 14 EN LINDERO (30-31) DEL PUNTO N° **30 (TREINTA)** COORDENADAS NORTE 112464,67 ESTE COORDENADAS 124405,57 AL PUNTO N° **31 (TREINTA Y UNO)** COORDENADAS NORTE 112474,80 ESTE COORDENADAS 124493,84 EN DISTANCIA ACUMULADA EN LÍNEA RECTA 15.52 ML. COLINDANTE VIA INTERNA.

LOTE N° 14 EN LINDERO (31-01) DEL PUNTO N° **31 (TREINTA Y UNO)** COORDENADAS NORTE 112474,80 ESTE COORDENADAS 124493,84 AL PUNTO N° **01 (UNO)** COORDENADAS NORTE

CURADURÍA URBANA N° 2

MUNICIPIO DE SOGAMOSO

Nit 74.337.072-7

RESOLUCION N° 15759-2-20-0511 POR LA CUAL SE OTORGA LICENCIA DE URBANISMO Y CONSTRUCCION URBANIZACION "CAMINOS DEL SOL" VIS

112459.44 ESTE 124390,20 AL EN DISTANCIA ACUMULADA EN LÍNEA RECTA 15.78 ML. POR EL CUAL ENCIERRA EL POLÍGONO. COLINDANTE VIA INTERNA.

DE ACUERDO CON LOS ANTERIORES LINDEROS EL ÁREA REFERENCIA DETERMINADA POR EL LEVANTAMIENTO TOPOGRÁFICO CORRESPONDE AL LOTE **NÚMERO 14 MANZANA B** EN UNA AREA 164.00 **M2**.

VIA INTERNA AREA: 952.00 M2

VIA INTERNA EN LINDERO (31-16) DEL PUNTO N° **31 (TRENTA Y UNO)** COORDENADAS NORTE 112474,80 ESTE COORDENADAS 124493,84 AL PUNTO N° **16 (DIECISEIS)** COORDENADAS NORTE 112403,27 ESTE 124476,64 EN DISTANCIA ACUMULADA EN LÍNEA RECTA 109.42 ML. COLINDANTE CON LOS LOTES NUMERO 1.2.3.4.5.6.7.8.9.10.11.12.13.14. DE LA MANZANA B

VIA INTERNA EN LINDERO (16-47) DEL PUNTO N° **16 (DIECISEIS)** COORDENADAS NORTE 112403,27 ESTE 124476,64 AL PUNTO **N°47 (CUARENTA Y SIETE)** COORDENADAS NORTE 112408,25 ESTE COORDENADAS 124478,09 EN DISTANCIA ACUMULADA EN LÍNEA RECTA 8.39 ML COLINDANTE ZONZ VERDE.

VIA INTERNA EN LINDERO (47-69) DEL PUNTO N° **47 (CUARENTA Y SIETE)** COORDENADAS NORTE 112408,25 ESTE COORDENADAS 124478,09 AL PUNTO N° **69 (SESENTA Y NUEVE)** COORDENADAS NORTE 112479,38 ESTE COORDENADAS 124461,13 EN DISTANCIA ACUMULADA EN LÍNEA RECTA 108.72 ML. COLINDANTE CON LOS LOTES NUMERO 1.2.3.4.5.6.7.8.9.10.11.12.13.14.15.16 DE LA MANZANA A

VIA INTERNA EN LINDERO (69-66) DEL PUNTO N° **69 (SESENTA Y NUEVE)** COORDENADAS 112479,38 ESTE COORDENADAS 124461,13 AL PUNTO N° **66 (SESENTA Y SEIS)** COORDENADAS NORTE 112490,53 ESTE COORDENADAS 124403,67 AL EN DISTANCIA ACUMULADA EN LÍNEA RECTA 11.47 ML. POR EL CUAL. COLINDANTE VIA INTERNA.

VIA INTERNA EN LINDERO (66-67) DEL PUNTO N° **66 (SESENTA Y SEIS)** COORDENADAS NORTE 112490,53 ESTE COORDENADAS 124403,67 AL PUNTO N° **67 (SESENTA Y SIETE)** COORDENADAS NORTE 112485,33 ESTE 124496,32 AL EN DISTANCIA ACUMULADA EN LÍNEA RECTA 8.99 ML. POR EL CUAL. COLINDANTE VIA INTERNA.

VIA INTERNA EN LINDERO (67-68) DEL PUNTO N° **67 (SESENTA Y SIETE)** COORDENADAS NORTE 112485,33 ESTE 124496,32 AL PUNTO N° **68 (SESENTA Y OCHO)** COORDENADAS NORTE 112483,80 ESTE 124495,95 AL EN DISTANCIA ACUMULADA EN LÍNEA RECTA 1.57 ML. POR EL CUAL. COLINDANTE VIA TRASVERSAL 20.

VIA INTERNA EN LINDERO (68-31) DEL PUNTO N° **68 (SESENTA Y OCHO)** COORDENADAS NORTE 112483,80 ESTE COORDENADAS 124495,95 AL PUNTO N° **31 (TREINTA Y UNO)** COORDENADAS NORTE 112474,80 ESTE COORDENADAS 124493,84 AL EN DISTANCIA ACUMULADA EN LÍNEA RECTA 9.26 ML. POR EL CUAL ENCIERRA EL POLÍGONO. COLINDANTE VIA TRASVERSAL 20.

DE ACUERDO CON LOS ANTERIORES LINDEROS EL ÁREA REFERENCIA DETERMINADA POR EL LEVANTAMIENTO TOPOGRÁFICO CORRESPONDE A LA VIA INTERNA EN UNA AREA 952.00 **M2**.

CURADURÍA URBANA N° 2**MUNICIPIO DE SOGAMOSO**

Nit 74.337.072-7

**RESOLUCION N° 15759-2-19-0511
POR LA CUAL SE OTORGA LICENCIA DE URBANISMO Y CONSTRUCCION
URBANIZACION "CAMINOS DEL SOL" VIS****CUADRO DE COORDENADAS**

PUNTO	COORDENADAS MAGNA SIRGAS	
	NORTE	ESTE
1	112459,44	124390,20
2	112454,26	124396,21
3	112449,68	124401,49
4	112445,11	124406,81
5	112440,52	124412,11
6	112435,93	124417,33
7	112431,38	124422,69
8	112426,82	124427,93
9	112422,29	124433,26
10	112417,67	124438,59
11	112413,08	124443,90
12	112408,50	124449,19
13	112403,93	124454,48
14	112499,34	124459,80
15	112494,76	124465,08
16	112403,27	124476,64
17	112405,18	124474,45
18	112409,76	124469,15
19	112414,33	124463,05
20	112418,91	124458,56
21	112423,49	124453,26
22	112428,06	124447,89
23	112432,60	124442,63
24	112437,20	124437,35
25	112441,79	124432,06
26	112446,37	124426,76
27	112450,94	124421,46
28	112455,52	124416,14
29	112460,10	124410,87
30	112464,67	124405,57
31	112474,80	124493,84
32	112476,84	124403,84
33	112472,34	124409,00
34	112467,76	124414,52
35	112463,18	124419,82
36	112458,61	124425,11
37	112454,03	124430,41
38	112449,45	124435,71
39	112444,87	124441,31
40	112440,30	124446,01
41	112435,72	124451,60
42	112431,47	124456,90
43	112426,57	124462,20
44	112422,04	124467,43

CURADURÍA URBANA N° 2

MUNICIPIO DE SOGAMOSO

Nit 74.337.072-7

RESOLUCION N° 15759-2-19-0511 POR LA CUAL SE OTORGA LICENCIA DE URBANISMO Y CONSTRUCCION URBANIZACION "CAMINOS DEL SOL" VIS

45	112417,40	124472,79
46	112412,83	124478,09
47	112408,25	124478,09
48	112416,77	124494,95
49	112418,67	124492,75
50	112423,25	124487,45
51	112427,82	124482,16
52	112432,97	124476,85
53	112436,97	124471,55
54	112441,55	124466,26
55	112446,13	124460,96
56	112450,70	124455,66
57	112455,29	124450,37
58	112439,86	124445,07
59	112464,44	124439,77
60	112469,92	124434,48
61	112473,58	124429,19
62	112478,16	124423,89
63	112482,74	124418,58
64	112487,35	124413,29
65	112492,82	124406,92
66	112490,53	124403,67
67	112485,33	124496,32
68	112483,80	124495,95
69	112479,38	124461,13

25.- Que según el DECRETO 1203 de 2.017 ARTICULO 2.2.6.1.1.15 Responsabilidad del titular de la licencia. El titular de la licencia será responsable de todas las obligaciones urbanísticas y arquitectónicas adquiridas con ocasión de su expedición y extracontractualmente por los perjuicios que se causaren a terceros en desarrollo de la misma.

26.-Que es procedente otorgar la licencia de construcción solicitada, por lo que el Curador Urbano N°2.

RESUELVE

PRIMERO: Otorgar licencia de: URBANIZACION y CONSTRUCCION N°15759-2-20-0511 denominada URBANIZACION "CAMINOS DEL SOL" a: APV URBANIZACION CAMINOS DEL SOL Nit.901085584-2, "VIS". predio ubicado en la Transversal 20A N° 19-15, identificado con el Folio de Matrícula Inmobiliaria No. 095-153497 y código catastral No.010102140377000.

SEGUNDO: Al Titular de la licencia le corresponde, cumplir las obligaciones contenidas en el Decreto 1203-17, artículo 2.2.6.1.2.3.6.

TERCERO-Que según el DECRETO 1203 de 2.017 ARTICULO 2.2.6.1.1.15 Responsabilidad del titular de la licencia. El titular de la licencia será responsable de todas las obligaciones urbanísticas y arquitectónicas adquiridas con ocasión de su expedición y extracontractualmente por los perjuicios que se causaren a terceros en desarrollo de la misma.

CUARTO: Notificar el presente acto administrativo al titular de la licencia, a los que vecinos colindantes en un periódico municipal o nacional, informando que contra el mismo proceden los recursos de

CURADURÍA URBANA N° 2

MUNICIPIO DE SOGAMOSO

Nit 74.337.072-7

RESOLUCION N° 15759-2-20-0511

POR LA CUAL SE OTORGA LICENCIA DE URBANISMO Y CONSTRUCCION URBANIZACION "CAMINOS DEL SOL" VIS

reposición y apelación que podrán proponerse dentro de los diez (10) días siguientes, tal como lo establece el Código Contencioso Administrativo después de su notificación

QUINTO El titular de la Licencia de Construcción debe cumplir con la supervisión técnica independiente por superar los 2.000 M2 de construcción establecido en la Ley 1796-16.

SEXTO: La licencia de URBANIZACION Y CONSTRUCCION, una vez en firme, tendrá una vigencia de treinta y seis meses (36) meses, en los términos del Decreto 2218 Artículo 2.2.6.1.2.4.1.

NOTIFIQUESE Y CUMPLASE

Dada en Sogamoso a los dos (02) días del mes de octubre de 2020

CURADURÍA URBANA N° 2
SOGAMOSO



RAFAEL HOMERO PINTO PINTO
Curador Urbano No. 2



CURADOR URBANO N° 2 RAFAEL HOMERO PINTO PINTO



CARRERA 11 N° 15-50 OFICINA 106
PASAJE COMERCIAL SEIS DE SEPTIEMBRE
TELEFONO 7717412

DATOS GENERALES

15	759	2	10	2020
Departamento	Municipio	Día	Mes	Año

IDENTIFICACIÓN DE LA LICENCIA

numero de Licencia	15759-2-20-0512
Objeto de Tramite	Inicial
Tipo de Tramite	Licencias_Urbanisticas
Tipo de Licencia	Urbanización

INFORMACIÓN SOBRE EL PREDIO

Codigo Catastral	010102140377000		
Direccion	TRANS 20A N° 19-15		
Barrio	JORGE ELIECER GAITAN		
Area de Urbanismo	4000,00	Metros	
Lotes	30		
Matricula Inmobiliaria	095-153497		
Numero del Paramento	090-20	Fecha de Expedición	03/03/2020

INFORMACIÓN DEL TITULAR

Propietario	APV Urbanización Caminos Del Sol Sogamoso Boyacá
Cedula o Nit del Titular	9010855842

OBSERVACIONES

LICENCIA DE URBANISMO SEGÚN PLANOS.
VIGENCIA: Treinta y seis (36) meses
E/Eliana

 CURADURIA URBANA N° 2
 SOGAMOSO
 RAFAEL H. PINTO PINTO

ARQ. RAFAEL HOMERO PINTO PINTO
CURADOR URBANO No 2

Recibi:

Fancy Samuel Ruiz

46 373.761

Noviembre 4/20

10:52 am.

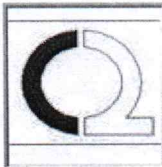

CURADOR URBANO N° 2 RAFAEL HOMERO PINTO PINTO

CARRERA 11 N° 15-50 OFICINA 106
PASAJE COMERCIAL SEIS DE SEPTIEMBRE
TELEFONO 7717412



DATOS GENERALES

15 **759** **2** **10** **2020**
Departamento Municipio Dia Mes Año

IDENTIFICACIÓN DE LA LICENCIA

Numero de Licencia	<u>15759-2-20-0511</u>
Objeto del Tramite	<u>Inicial</u>
Tipo de Tramite	<u>Licencias Urbanisticas</u>
Tipo de Licencia	<u>Construcción</u>
Modalidad	<u>Obra Nueva</u>

INFORMACIÓN SOBRE EL PREDIO

Codigo Catastral	<u>010102140377000</u>
Dirección	<u>TRANS 20A N° 19-15</u>
Barrio	<u>JORGE ELIECER GAITAN</u>
Area de Construcción	<u>4760</u> Metros ²
Numero de Pisos	<u>3</u>
Matricula Inmobiliaria	<u>095-153497</u>
Numero del Paramento	<u>090-20</u>
Fecha Expedición	<u>3/03/2020</u>

INFORMACIÓN DEL TITULAR

Propietario	<u>APV Urbanización Caminos Del Sol Sogamoso Boy</u>
Cedula o Nit del Titular	<u>9010855842</u>

OBSERVACIONES

Construcción vivienda multifamiliar VIS "URBANIZACION CAMINOS DEL SOL" Manzana A casas 1 al 15 manzana B casas 1 al 13, Primer piso: Un garaje, estudio, alcoba, patio de ropas, sala comedor, cocina, dos baños. segundo piso: tres alcobas y dos baños. Tercer piso: una alcoba y un baño. Según planos aprobados. vigencia: veinticuatro (24) meses E/eliana.

Rafael Homero Pinto Pinto
ARG. RAFAEL HOMERO PINTO PINTO
CURADOR URBANO No 2

CURADURÍA URBANA N°2

MUNICIPIO DE SOGAMOSO

NIT 74.337.072-7

DECRETO 1203-2017, Artículo 11.

ARTÍCULO 2.2.6.1.2.3.6 Obligaciones del titular de la licencia. El Curador Urbano o la autoridad encargada de estudiar, tramitar, y expedir licencias, deberá indicar al titular, el cumplimiento de las siguientes obligaciones:

1. Ejecutar las obras de forma tal que se garantice la salubridad y seguridad de las personas, así como la estabilidad de los terrenos y edificaciones vecinas y de los elementos constitutivos del espacio público.
2. Cuando se trate de licencias de urbanización, ejecutar las obras de urbanización, con sujeción a los proyectos técnicos aprobados y entregar y dotar las áreas públicas objeto de cesión gratuita con destino a vías locales, equipamientos colectivos y espacio público, de acuerdo con las especificaciones que la autoridad competente expida.
3. Mantener en la obra la licencia y los planos aprobados, y exhibirlos cuando sean requeridos por la autoridad competente.
4. Cumplir con el programa de manejo ambiental de materiales y elementos a los que hace referencia la Resolución 541 de 1994 del Ministerio del Medio Ambiente, o el acto que la modifique o sustituya, para aquellos proyectos que no requieren licencia ambiental, o planes de manejo, recuperación o restauración ambiental, de conformidad con el decreto único del sector ambiente y desarrollo sostenible en materia de licenciamiento ambiental.
5. Cuando se trate de licencias de construcción, solicitar la Autorización de Ocupación de Inmuebles al concluir las obras de edificación en los términos que establece el artículo 2.2.6.1.4.1 del presente decreto.
6. Someter el proyecto a supervisión técnica independiente en los términos que señala el Título I del Reglamento Colombiano de Construcción Sismo Resistente (NSR) 10.
7. Garantizar durante el desarrollo de la obra la participación del diseñador estructural del proyecto y del ingeniero geotecnista responsables de los planos y estudios aprobados, con el fin de que atiendan las consultas y aclaraciones que solicite el constructor y/o supervisor técnico independiente. Las consultas y aclaraciones deberán incorporarse en la bitácora del proyecto y/o en las actas de supervisión.
8. Designar en un término máximo de 15 días hábiles al profesional que reemplazará a aquel que se desvinculó de la ejecución de los diseños o de la ejecución de la obra. Hasta tanto se designe el nuevo profesional, el que asumirá la obligación del profesional saliente será el titular de la licencia.
9. Obtener, previa la ocupación y/o transferencia de las nuevas edificaciones que requieren supervisión técnica independiente, el Certificado Técnico de Ocupación emitido por parte del Supervisor Técnico Independiente siguiendo lo previsto en el Título I del Reglamento Colombiano de Construcción Sismo Resistente NSR-10.

La ocupación de edificaciones sin haber protocolizado y registrado el Certificado Técnico de Ocupación ocasionará las sanciones correspondientes, incluyendo las previstas en el Código Nacional de Policía y Convivencia, Ley 1801 de 2016 o la norma que la adicione, modifique o sustituya.

10. Remitir, para el caso de proyectos que requieren supervisión técnica independiente, copia de las actas de la supervisión técnica independiente que se expidan durante el desarrollo de la obra, así como el certificado técnico de ocupación, a las autoridades competentes para ejercer el control urbano en el municipio o distrito quienes remitirán copia a la entidad encargada de conservar el expediente del proyecto, y serán de público conocimiento. En los casos de patrimonios autónomos en los que el fiduciario ostente la titularidad del predio y/o de la licencia de construcción, se deberá prever en el correspondiente contrato fiduciario quien es el responsable de esta obligación.
11. Realizar los controles de calidad para los diferentes materiales y elementos que señalen las normas de construcción Sismo Resistentes.
12. Instalar los equipos, sistemas e implementos de bajo consumo de agua, establecidos en la Ley 373 de 1997 o la norma que la adicione, modifique o sustituya.
13. Cumplir con las normas vigentes de carácter nacional, municipal o distrital sobre eliminación de barreras arquitectónicas para personas en situación de discapacidad.
14. Cumplir con las disposiciones contenidas en las normas de construcción sismo resistente vigente.
15. Dar cumplimiento a las disposiciones sobre construcción sostenible que adopte el Ministerio de Vivienda, Ciudad y Territorio o los municipios o distritos en ejercicio de sus competencias.

NOTA: Tener cuidado con las redes de servicio eléctrico.

Recibido:

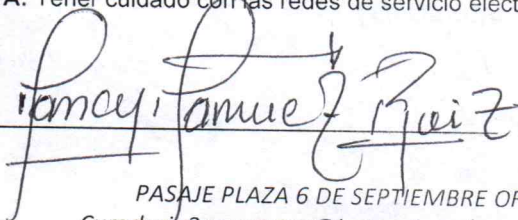



MUNICIPIO DE
MACROPROCESO: GESTION DE DESA
PROCESO: GESTION DEL COM



No. 20201700014501

Fecha Radicado: 03-MAR-2020 03:1
Destino: NANCY ELENA NARVAEZ RUIZ
Remitente: ADMINISTRADOR ORFEO
Anexos: . Folios: 26.

NIT:891.855.130-1

CÓDIGO: MGI-02-02-F-01	CERTIFICADO DE PARAMENTO	FECHA 2019/06	VERSIÓN: 7
---------------------------	--------------------------	------------------	------------

ARAMENTO Nº: 090-20 FECHA DE EXPEDICION: 03-03-2020 RECIBO DE CAJA Nº: 000104

PROPIETARIO: APV URBANIZACION CAMINOS DEL SOL

ubicación: CARRERA 19 CON DIAGONAL 14

ector normativo:

17

Suelo:

URBANO

<input type="checkbox"/>	PREDIO
<input type="checkbox"/>	MANZANA

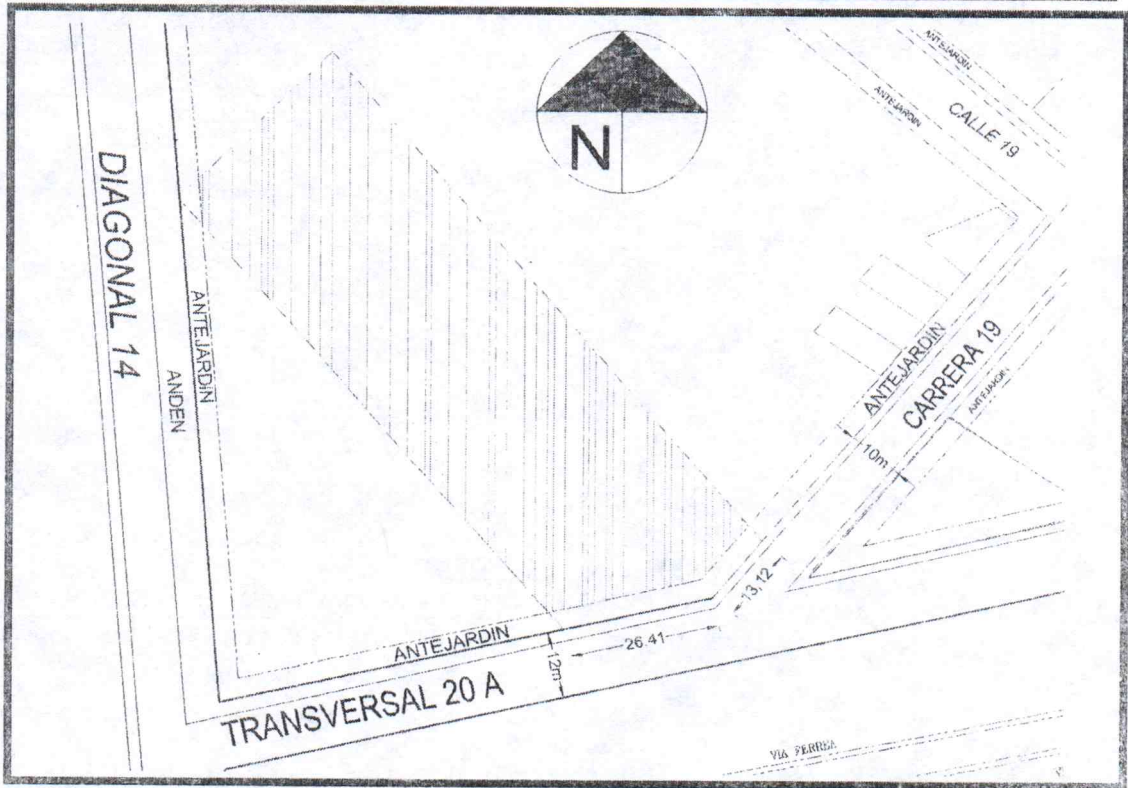

VER NORMATIVA AL RESPALDO

Tipo	No	Frete	perfil vial	Voladizo	Antejardín	Andenes	Calzada	Z. Verde	Retrosesos	
Cr	19	13,12m	10,00m	0,80m	3,50m	1,50m	7,00m	0,00m	E. 0,00m	W. 0,00m
Tr	20 A	26,41m	12,00m	0,80m	3,50m	1,50m	8,00m	0,00m	N. 0,00m	S. 0,00m

NOTA: ESTE PARAMENTO QUEDA SUJETO A LAS DISPOSICIONES DEL ACUERDO 029 DEL 28 DE DICIEMBRE DE 2016(consulta pot.Sogamoso.org)
PRESENTAR PLANOS A LAS CURADURIAS DEBIDAMENTE FIRMADOS, POR EL PROPIETARIO, ARQUITECTO E INGENIERO SEGUIR ESTACAS DE DEMARCAACION.
LA EXPEDICION DEL PARAMENTO NO IMPLICA PRONUNCIAMIENTO ALGUNO SOBRE LINDEROS DE UN PREDIO, LA TITULARIDAD DE SU DOMINIO, NI LAS CARACTERISTICAS DE SU POSESION.
ESTE PARAMENTO ES VALIDO POR SEIS (6) MESES. CONSERVAR COPIA EN EL SITIO DE LA OBRA
SI EL PREDIO FORMA PARTE DE UN CONJUNTO DE VIVIENDA O URBANIZACION APROBADA DEBERA AJUSTARSE A LA VOLUMETRIA DEL CONJUNTO.
PARA CUALQUIER CLASE DE LICENCIA URBANISTICA SE DEBE TENER EN CUENTA LAS DISTANCIAS MINIMAS DE SEGURIDAD CONTENIDAS EN LA RESOLUCION N° 90708 DE AGOSTO 30 DE 2013 (RETIE)

ritura Nº 2141 Fecha: 26-12-2018 Notaria: PRIMERA DE SOGAMOSO

io Matricula Inmobiliaria: 095-153497 Código Catastral: 010102140377000

SERVACIONES: PARTE DEL PREDIO AL NOROCCIDENTE ES AREA DE ANTEJARDIN DE LA DIAGONAL 14.

ARQ. FERNANDO BARRERA TORRES
PROFESIONAL UNIVERSITARIO

ARQ. RAUL ARMANDO GALVIS BARRERA
JEFE OFICINA ASESORA DE PLANEACION

yecto: Fernando B. (Prof. Univ.)
iso: Raúl G. (Jefe Of. Asesora de Planeación)

SOGAMOSO, TAREA DE TODOS

Edificio Torre 6 calle 15 No 12 -14 PBX: 7 702040-41Ext

planeacion@sogamoso-bo/aca.gov.co

"SUAMOX ciudad del sol"



MUNICIPIO DE SOGAMOSO
MACROPROCESO: GESTION DEL DESARROLLO FISICO E INFRAESTRUCTURA
PROCESO: GESTION DEL CONTROL DEL DESARROLLO FISICO

NIT: 891.855.130-1

S.G.C.

CÓDIGO: MGI-02-02-F-01	CERTIFICADO DE PARAMENTO	FECHA 2019/06	VERSIÓN: 7
----------------------------------	---------------------------------	----------------------	-------------------

SECTOR NORMATIVO 17

CLASIFICACION DEL SUELO	SUELO URBANO	
TRATAMIENTO	Desarrollo	
AREA DE ACTIVIDAD	Residencial con comercio y servicios	
ÁREA DE CESIÓN (obligatoria para espacio público)	22% del área urbanizable	
INDICE DE OCUPACION	Máximo 70% del área Urbanizable	
EDIFICABILIDAD	Inicial	Hasta 6 Pisos
	Con Compensación	Máximo 10 pisos

Rango de altura Max	Tamaño Mínimo de predio	Frente mínimo	Perfil vial mínimo	Aislamiento posterior	Aislamiento Lateral	Retrosesos / fachada	
						Frontal	Posterior
Hasta 2 pisos	N. A.	N. A.	6,00 m	3,00 m*	N. A.	N. A.	N. A.
Hasta 3 pisos	72 m2	6,00 m	8,00 m	3,00 m*	N. A.	N. A.	N. A.
Hasta 4 pisos	100 m2	6,00 m	8,00 m	3,00 m*	N. A.	N. A.	N. A.
Hasta 5 pisos	150 m2	8,00 m	8,00 m	3,00 m	N. A.	N. A.	N. A.
Hasta 6 pisos	200 m2	8,00 m	10,00 m	3,00 m	N. A.	2,00 m	N. A.
De 7 a 8 pisos	250 m2	10,00 m	12,00 m	4,00 m	2,00 m	2,00 m	2,00 m
De 9 a 10 pisos	300 m2	12,00 m	14,00 m	4,00 m	2,50 m	2,50 m	2,50 m

ES AISLAMIENTO POSTERIOR DEBE GENERARSE POR EL ANCHO DE PREDIO

REGIMEN DE USOS REMITIRSE AL ACUERDO 029 DE 2016 (POT) ART. 135 Y SUBSIGUIENTES	Principal	Residencial
	Complementario	Comercio G1/ Institucional G1, G2
	Restringido	Comercio G2 / Institucional G3 / Industrial G1
	Prohibido	Comercio G3A-B / Industrial G2, G3, G4
VOLADIZO	Máximo 0,80m, sin superar 1/3 parte del ancho de andén cuando no exista antejardín.	
ESTACIONAMIENTOS	Cumplir con el art. 150 del acuerdo 029 de 2016 (POT)	
SEMISOTANO Y SOTANO	Se permiten sobre vías secundarias con manejo de antejardines y tratamientos de espacio público	
ALTILLO	Se permite a partir del 6 piso	

NOTA1: DEL INDICE DE OCUPACIÓN MÁXIMO (I.O.M): ES EL PORCENTAJE O FRACCIÓN PERMITIDO SOBRE EL ÁREA NETA URBANIZABLE DEL PREDIO, PARA SER OCUPADO CON ÁREAS DURAS CUBIERTAS (Cb) Y ÁREAS DURAS DESCUBIERTAS (Db); LAS DEMÁS SE CONSIDERAN ÁREAS VERDES PARA USO AGROPECUARIO O RECREATIVO EN SUELOS RURALES O SUBURBANOS Y DE ORNATOS EN SUELOS URBANOS, EN ANTEJARDINES, FATIOS INTERIORES O AISLAMIENTOS POSTERIORES O LATERALES.

FÓRMULA: $I. O. = \frac{\text{ÁREAS DURAS CUBIERTAS: (Cb)} + \text{ÁREAS DURAS DESCUBIERTAS: (Db)}}{\text{ÁREA NETA URBANIZABLE DEL LOTE}}$

NOTA2: EN EL ANTEJARDÍN DEBE CONTEMPLARSE LA PREVISIÓN DE ÁREA PARA LA SIEMBRA DE UN ÁRBOL, POR CADA 6m DE FRENTE, CONSULTAR CON LA OFICINA DE GESTIÓN DEL RIESGO Y AMBIENTE

NOTA 3: SI EL PREDIO FORMA PARTE DE UN CONJUNTO DE VIVIENDA O URBANIZACIÓN APROBADA DEBERÁ AJUSTARSE A LA VOLUMETRÍA DEL CONJUNTO.

NOTA 4: PARA DISEÑO Y CONSTRUCCIÓN DE ANDENES DEBE CUMPLIR CON LA CARTILLA DE ESPACIO PÚBLICO DECRETO 242 DE 2006 O LA NORMA QUE LO SUSTITUYA.

NOTA 5: EL RANGO DE ALTURAS CONTEMPLA ALTURAS MÁXIMAS DE EDIFICABILIDAD QUE PUEDEN SER OBJETO DE COMPENSACIONES POR MAYOR ALTURA Y CON DESTINO A ESPACIO PÚBLICO.

NOTA 6: LOS AISLAMIENTOS POSTERIORES PUEDEN PAREARSE CON DESARROLLOS EXISTENTES EN ALTURAS NO SUPERIORES A 4 PISOS. EL AISLAMIENTO LATERAL PUEDE EMPATARSE CON DESARROLLOS EXISTENTES EN SECTORES DE CONSOLIDACIÓN URBANÍSTICA.

NOTA 7: ALTILLO: SE CONSIDERA ALTILLO AL REMATE DE LA EDIFICACIÓN, EL CUAL DEBERÁ OCUPAR HASTA EL 50% DEL ÁREA DEL PISO INMEDIATAMENTE INFERIOR Y DEBERÁ ESTAR RETROCEDIDO SOBRE EL FRENTE (O LOS FRENTE) DEL PREDIO, EN CUANTO AL USO ESTE DEBE DERIVARSE COMO UN COMPLEMENTO DEL PISO INMEDIATAMENTE ANTERIOR, EN CASO DE CREAR UNIDADES INDEPENDIENTES SE CONSIDERA COMO UN PISO ADICIONAL.

NOTA 8: CUALQUIER DUDA SE ACLARARÁ EN ESTE DESPACHO.

Jefe Oficina Asesora De Planeación



MUNICIPIO DE SOGAMOSO
MACROPROCESO: GESTION DE DESARROLLO FISICO E INFRAESTRUCTURA
PROCESO: GESTION DEL CONTROL DEL DESARROLLO FISICO

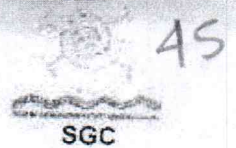

NIT:891.855.130-1

CÓDIGO: MGI-02-02-F-01	CERTIFICADO DE PARAMENTO	FECHA 2017/09	VERSIÓN: 6
----------------------------------	---------------------------------	-------------------------	-------------------

PARAMENTO N°: 179-18 FECHA DE EXPEDICION: 13-04-2018 RECIBO DE CAJA N°: 0000235
 PROPIETARIO: INVERSIONES SUGAMUXI LTDA

Ubicación: DIAGONAL 14 CON TRANSVERSAL 20

Sector normativo:

17

Suelo:

URBANO

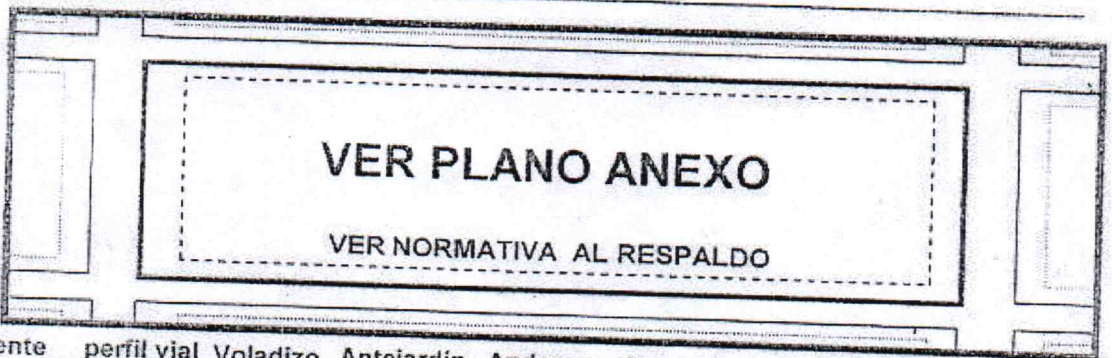

Tipo	No	Frete	perfil vial	Voladizo	Antejardín	Andenes	Calzada	Z. Verde	Retrosesos	
Cl	19	41.04m	10.00m	0.80m	3.50m	1.50m	7.00m	0.00m	E. V.P.A	W. V.P.A
Dg	14	31.40m	30.00m	0.80m	3.50m	6.00m	7.50m	0.00m	E. 0.00m	W. 0.00m
Dg	14	5.20m	30.00m	0.80m	3.50m	6.00m	7.50m	0.00m	E. 0.00m	W. 0.00m
Cr	20	34.17m	20.00m	0.80m	3.50m	2.00m	7.00m	0.00m	N. V.P.A	S. V.P.A
Cr	20	62.38m	20.00m	0.80m	3.50m	2.00m	7.00m	0.00m	N. V.P.A	S. V.P.A
Cl	19	49.16m	10.00m	0.80m	3.50m	1.50m	7.00m	0.00m	N. V.P.A	S. V.P.A
Cr	19	37.49m	10.00m	0.80m	3.50m	1.50m	7.00m	0.00m	N. V.P.A	S. V.P.A
Tv	20	25.90m	12.00m	0.80m	3.50m	2.00m	8.00m	0.00m	N. 0.00m	S. 0.00m
Tv	20	60.00m	12.00m	0.80m	3.50m	2.00m	8.00m	0.00m	N. 0.00m	S. 0.00m

NOTA: ESTE PARAMENTO QUEDA SUJETO A LAS DISPOSICIONES DEL ACUERDO 029 DEL 28 DE DICIEMBRE DE 2016 (consulta por Soğamoso.org) PRESENTAR PLANOS A LAS CURADURIAS DEBIDAMENTE FIRMADOS, POR EL PROPIETARIO, ARQUITECTO E INGENIERO. SEGUIR ESTACAS DE DEMARCACION LA EXPEDICION DEL PARAMENTO NO IMPLICA PRONUNCIAMIENTO ALGUNO SOBRE LINDEROS DE UN PREDIO LA TITULARIDAD DE SU DOMINIO, NI LAS CARACTERISTICAS DE SU POSESION. ESTE PARAMENTO ES VALIDO POR SEIS (6) MESES. CONSERVAR COPIA EN EL SITIO DE LA OBRA SI EL PREDIO FORMA PARTE DE UN CONJUNTO DE VIVIENDA O URBANIZACION APROBADA DEBERA AJUSTARSE A LA VOLUMETRIA DEL CONJUNTO. PARA CUALQUIER CLASE DE LICENCIA URBANISTICA SE DEBE TENER EN CUENTA LAS DISTANCIAS MINIMAS DE SEGURIDAD CONTENIDAS EN LA RESOLUCION N° 90708 DE AGOSTO 30 DE 2013 (RETIE)

Escritura N° 294 Fecha: 02-03-1977 Notaria: SEGUNDA DE SOGAMOSO
 Folio Matrícula Inmobiliaria: 095-421 Código Catastral: 010102140023000

OBSERVACIONES: SE INCLUYE ESCRITURA 2751 DEL 27-12-2005 NOTARIA TERCERA, POR LA CUAL SE REALIZO LA CESION DE VIAS AL MUNICIPIO

ARQ. DAGOBERTO GONZALEZ

CÓDIGO: MGI-02-02-F-01	CERTIFICADO DE PARAMENTO	FECHA 2017/09	VERSIÓN: 6
----------------------------------	---------------------------------	----------------------	-------------------

SECTOR NORMATIVO 17

CLASIFICACION DEL SUELO	SUELO URBANO
TRATAMIENTO	Desarrollo
AREA DE ACTIVIDAD	Residencial con comercio y servicios
ÁREA DE CESIÓN (obligatoria para espacio público)	22% del área urbanizable
INDICE DE OCUPACION	Máximo 70% del área Urbanizable
EDIFICABILIDAD	Inicial 1
	Con Compensación
	Hasta 6 Pisos
	Máximo 10 pisos

Rango de altura Max	Tamaño Mínimo de predio	Frente mínimo	Perfil vial mínimo	Aislamiento posterior	Aislamiento Lateral	Retrosesos / fachada	
						Frontal	Posterior
Hasta 2 pisos	N. A.	N. A.	6,00 m	3,00 m*	N. A.	N. A.	N. A.
Hasta 3 pisos	72 m2	6,00 m	8,00 m	3,00 m*	N. A.	N. A.	N. A.
Hasta 4 pisos	100 m2	6,00 m	8,00 m	3,00 m*	N. A.	N. A.	N. A.
Hasta 5 pisos	150 m2	8,00 m	8,00 m	3,00 m	N. A.	N. A.	N. A.
Hasta 6 pisos	200 m2	8,00 m	10,00 m	3,00 m	N. A.	2,00 m	N. A.
De 7 a 8 pisos	250 m2	10,00 m	12,00 m	4,00 m	2,00 m	2,00 m	2,00 m
De 9 a 10 pisos	300 m2	12,00 m	14,00 m	4,00 m	2,50 m	2,50 m	2,50 m

ES AISLAMIENTO POSTERIOR DEBE GENERARSE POR EL ANCHO DE PREDIO

REGIMEN DE USOS REMITIRSE AL ACUERDO 029 DE 2016 (POT) ART. 135 Y SUBSIGUIENTES	Principal	Residencial
	Complementario	Comercio G1/ Institucional G1, G2
	Restringido	Comercio G2 / Institucional G3 / Industrial G1
	Prohibido	Comercio G3A-B / Industrial G2, G3, G4
VOLADIZO	Máximo 0,80m, sin superar 1/3 parte del ancho de andén cuando no exista antejardín.	
ESTACIONAMIENTOS	Cumplir con el art. 150 del acuerdo 029 de 2016 (POT)	
SEMISOTANO Y SOTANO	Se permiten sobre vías secundarias con manejo de antejardines y tratamientos de espacio público	
ALTILLO	Se permite a partir del 6 piso	

NOTA1: DEL INDICE DE OCUPACIÓN MÁXIMO (I.O.M): ES EL PORCENTAJE O FRACCIÓN PERMITIDO SOBRE EL ÁREA NETA URBANIZABLE DEL PREDIO, PARA SER OCUPADO CON ÁREAS DURAS CUBIERTAS (Cb) Y ÁREAS DURAS DESCUBIERTAS (Db); LAS DEMÁS SE CONSIDERAN ÁREAS VERDES PARA USO AGROPECUARIO O RECREATIVO EN SUELOS RURALES O SUBURBANOS Y DE ORNATOS EN SUELOS URBANOS, EN ANTEJARDINES, PATIOS INTERIORES O AISLAMIENTOS POSTERIORES O LATERALES.

FÓRMULA: $I.O. = \frac{A.Cb + A.Db}{A.NETA}$ = ÁREAS DURAS CUBIERTAS: (Cb) + ÁREAS DURAS DESCUBIERTAS: (Db)/ÁREA NETA URBANIZABLE DEL LOTE

NOTA2: EN EL ANTEJARDÍN DEBE CONTEMPLARSE LA PREVISIÓN DE ÁREA PARA LA SIEMBRA DE UN ÁRBOL, POR CADA 10m DE FRENTE, CONSULTAR CON LA OFICINA DE GESTIÓN DEL RIESGO Y AMBIENTE

NOTA 3: SI EL PREDIO FORMA PARTE DE UN CONJUNTO DE VIVIENDA O URBANIZACIÓN APROBADA DEBERÁ AJUSTARSE A LA VOLUMETRÍA DEL CONJUNTO.

NOTA 4: PARA DISEÑO Y CONSTRUCCIÓN DE ANDENES DEBE CUMPLIR CON LA CARTILLA DE ESPACIO PÚBLICO DECRETO 242 DE 2006 O LA NORMA QUE LO SUSTITUYA.

NOTA 5: EL RANGO DE ALTURAS CONTEMPLA ALTURAS MÁXIMAS DE EDIFICABILIDAD QUE PUEDEN SER OBJETO DE COMPENSACIONES POR MAYOR ALTURA Y CON DESTINO A ESPACIO PÚBLICO.

NOTA 6: LOS AISLAMIENTOS POSTERIORES PUEDEN PAREARSE CON DESARROLLOS EXISTENTES EN ALTURAS NO SUPERIORES A 4 PISOS. EL AISLAMIENTO LATERAL PUEDE EMPATARSE CON DESARROLLOS EXISTENTES EN SECTORES DE CONSOLIDACIÓN URBANÍSTICA.

NOTA 7: ALTILLO: SE CONSIDERA ALTILLO AL REMATE DE LA EDIFICACIÓN, EL CUAL DEBERÁ OCUPAR HASTA EL 50% DEL ÁREA DEL PISO INMEDIATAMENTE INFERIOR Y DEBERÁ ESTAR RETROCEDIDO SOBRE EL FRENTE (O LOS FRENTE) DEL PREDIO, EN CUANTO AL USO ESTE DEBE DERIVARSE COMO UN COMPLEMENTO DEL PISO INMEDIATAMENTE ANTERIOR, EN CASO DE CREAR UNIDADES INDEPENDIENTES SE CONSIDERA COMO UN PISO ADICIONAL.

NOTA 8: CUALQUIER DUDA SE ACLARARÁ EN ESTE DESPACHO.

FERNANDO BARRERA TORRES
ARQUITECTO U.S.T.



Handwritten text, possibly a label or a note, located in the center of the page. The text is illegible due to fading.



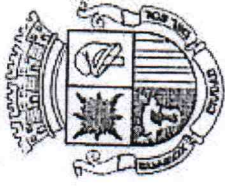

OFICINA ASESORA DE PLANEACION

CONTIENE:

PARAMENTO 179-18

PROPIETARIO:

INVERSIONES SUGAMUXI LTDA

COD CATASTRAL:

010102140023000

N° MATRICULA:

095-421

LOCALIZACION:

DIAGONAL 14 CON TRANSVERSAL 20

CONTRATISTA PARAMENTOS

[Signature]

TOP. RICARDO ANDRES MONROY

SUPERVISOR

[Signature]

ARG. WILSON FERNANDO BARRERA

FECHA:

13-04-2018

ESCALA:

INDICADA

PLANO

1/1

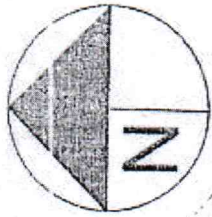

CONVENCIONES	
	AREA UTIL CONSTRUIBLE
	AREA PARA VIAS
	LINDERO
	LINEA DE CONSTRUCCION
	LINEA DE PARAMENTO
	RETROCESO

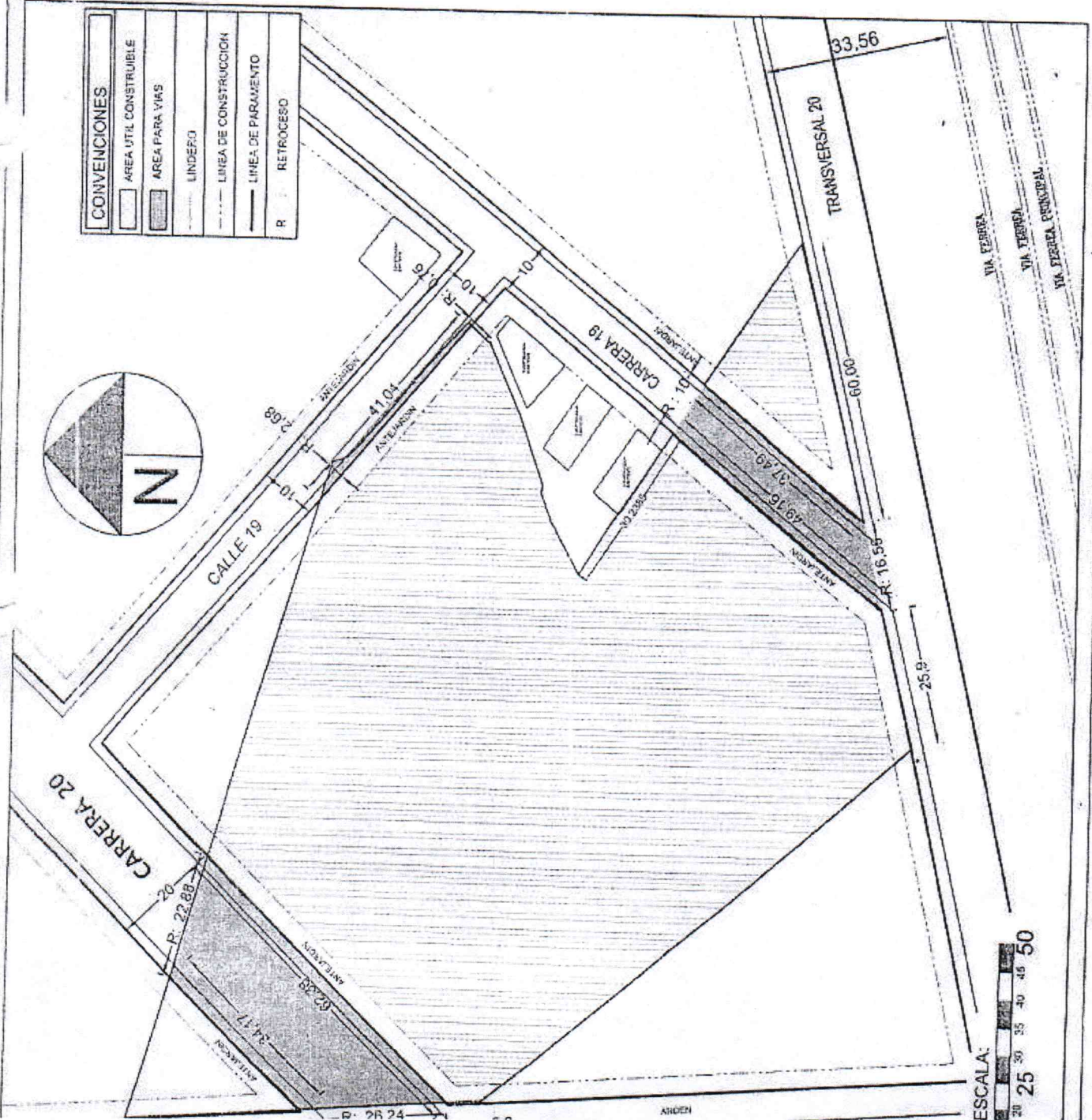

ESCALA: 0 25 30 35 40 45 50

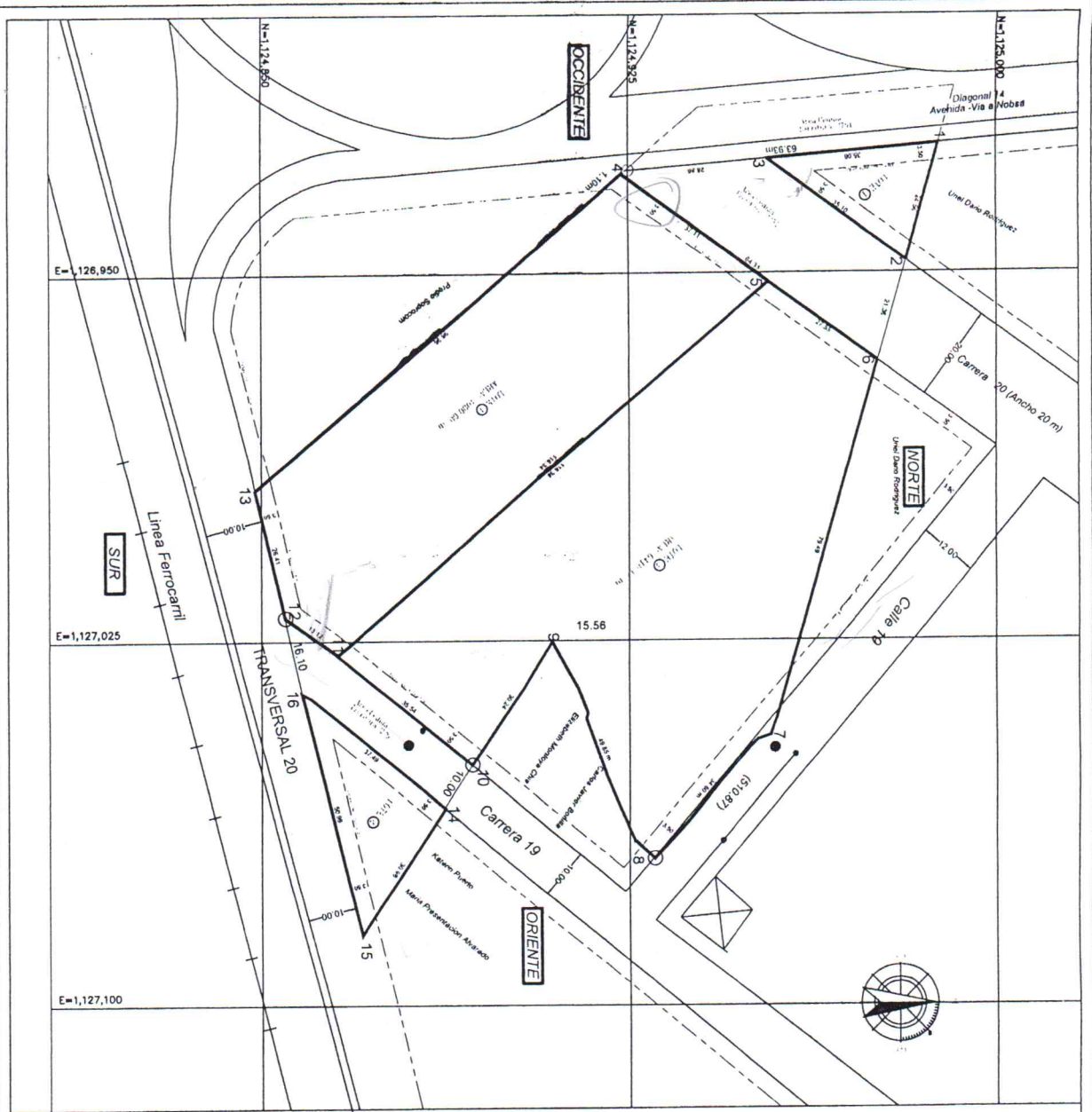

INGENIERO CIVIL - UTMG
SOGAMOSO - BOYACA
 Cel. 310 220 2508
 eduardoz@coralnet.com

TOPOGRAFIA
GEOREFERENCIAL

Director
 Carrera 19 entre Diagonal 14 y Calle 19
 Municipio de Soğamoso

Desarrollado por
Ing. ELICIO BARON SILVA
 M.P. 425202-273888

Proyecto de
R.L. INVERSIONES SUGAMUXI Ltda
 Mariana Baron Nossa

Levantamiento Topografico
 - Puntos Georeferenciales
 - Cuadro de Areas
 - Localización

10 de Octubre de 2018

COORDENADAS MAGNA SIRGAS
 PREDIO CARRERA 19 CON CALLE 19

PUNTO	NORTE	ESTE
1	1124930.11	1127069.70
2	1124981.46	1126947.64
3	1124953.20	1126926.83
4	1124924.42	1126929.15
5	1124953.46	1126951.86
6	1124975.64	1126968.19
7	1124953.72	1127044.60
8	1124930.12	1127069.71
9	1124909.44	1127025.00
10	1124892.83	1127050.64
11	1124865.47	1127027.96
12	1124854.84	1127020.28
13	1124848.73	1126994.59
14	1124887.17	1127059.44
15	1124870.40	1127085.36
16	1124858.27	1127035.83

CUADRO DE AREAS

LOTE	AREA(m²)
1	338.37
2	644.75
3	6418.44
4	4000.00
TOTAL	11401.56

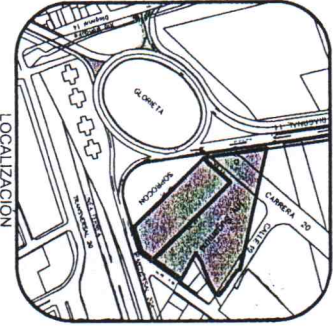

DATOS DE IDENTIFICACION
 SISTEMA DE COORDENADAS: MAGNA SIRGAS
 DATUM: Spheruloid
 ELEVACION: 556.427 msnnm

CONVENCIONES GENERALES

- Punto mayor (Lote 1)
 - Punto menor (Lote 2)
 - Condicionada
 - Zona servida
 - Punto de observación
 - Caudal de agua
 - Límite en metros
 - Punto de observación (Magna Sirgas)
 - Punto de observación (Lote 1)

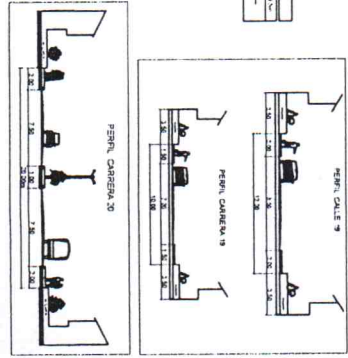

NOTARIA PRIMERA
DE PEREZ
BOGOTÁ
BOGAMOSO - BOYACA

10 de Octubre de 2018

