

CUADRO DE AREAS

AREA DEL LOTE	296.00 M2
LOTE 1	100.00 M2
LOTE 2	100.00 M2
RETROCESO - VIAS	96.00 M2

CONLINDANTES LOTE 1

COSTADO	NOMBRE	LONGITUD
NORTE	Daniel Herrera Viancha	16.40 ml
ORIENTE	Glady's Herrera	6.00 ml
SUR	Maldem Herrera	16.24 ml
OCCIDENTE	Carrera 12B	6.37 ml

CONLINDANTES LOTE 2

COSTADO	NOMBRE	LONGITUD
NORTE	Maldem Herrera	16.24 ml
ORIENTE	Glady's Herrera	6.00 ml
SUR	Segundo Herrera Viancha	15.90 ml
OCCIDENTE	Carrera 12B	6.47 ml

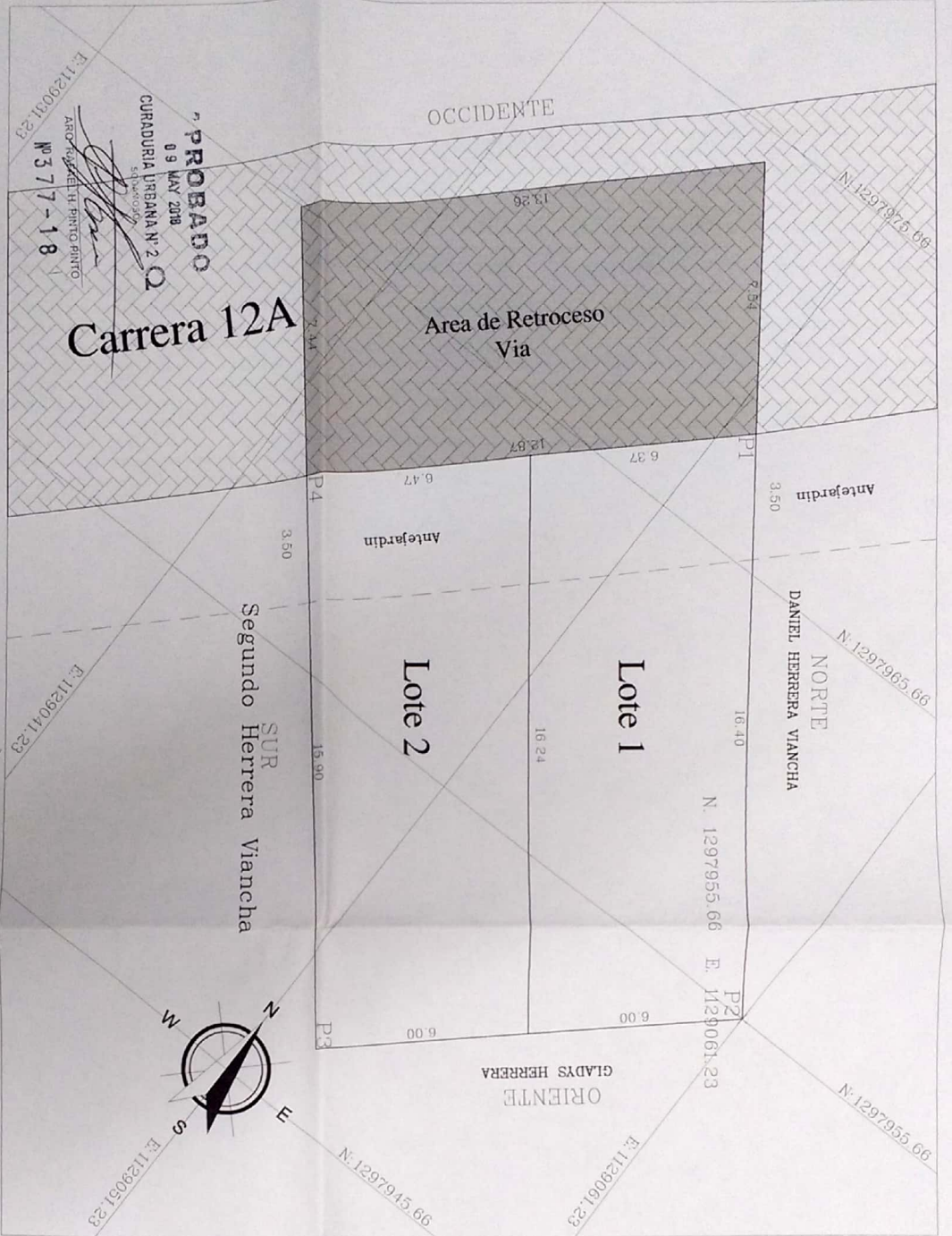

CONVENCIONES

- LOTE
- LINEA DE PARAMENTO
- AREA CEDIDA PARA VIA
- VIA DE LA CR. 12A

PUNTOS GEOREFERENCIALES

PUNTO	NORTE	EAST
P1	N. 1297973.76	E. 1129042.16
P2	N. 1297955.66	E. 1129061.23
P3	N. 1297946.57	E. 1129053.40
P4	N. 1297963.84	E. 1129033.54

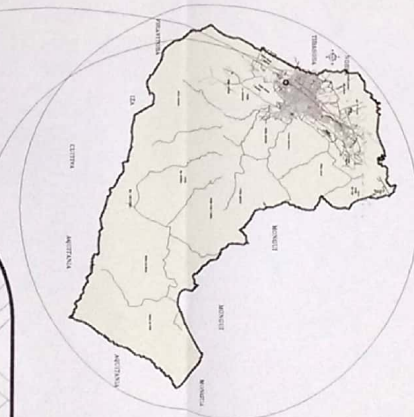
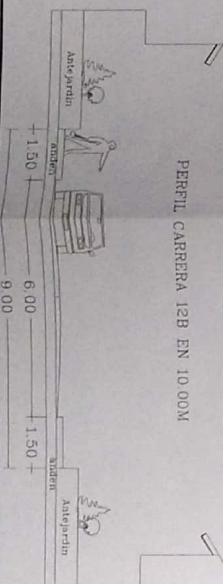

INGENIERO CIVIL - UJING
Sogamoso - Boyaca
Cel. 310 330 3508
elbaron@hotm.com

TOPOGRAFIA GEOREFERENCIAL
Carrera 12A No 52 - 84
Municipio de Sogamoso

Diseñador
Ing. ELICIO BARON SILVA
M.P. A25202-27588

Propietario
MARIA HELENA HERRERA VIANCHA
Marilana Barón Nossa

Contiene:
- Levantamiento Topográfico
- Puntos Georeferenciales
- Cuadro de Areas
- Localización

FECHA: Marzo de 2018

ESCALA: 1:100

PLANO No: 1 DE 1

ESCALA DE PLOTE: 1:250

ARCHIVO: Lote 12B - 2018