

LOCALIZACION



PERFIL CALLE 48A

PERFIL VIA INTERNA

SUBDIVISION URBANA	
Nombre Propietario	ROSENDA CHAPARRO SANCHEZ
Escritura N°	Sentencia 2014-307 de 27/03/2017 Juzgado 2 de Sogamoso
Folio de Matricula Inmobiliaria	095-148945
Codigo Predial	01-01-0582-0013-000
Certificado de Paramento N°	917-17 del 17/10/2017
CUADRO DE AREAS	
LOTE 1	384,87 m ²
LOTE 2	385,83 m ²
LOTE 3	256,30 m ²
LOTE 4	257,37 m ²
LOTE 5	259,43 m ²
Area para Vias	63,98 m ²
Para Calle 48A	40,76 m ²
Para Via Interna	1,547,54 m ²
AREA TOTAL	

H & M
HENRY A. MOLINA
 ARQUITECTO
 Cel. 320 302 55 42

SUBDIVISION URBANA
 PLANTA GENERAL
 PERFILES - AREAS
 LOCALIZACION

Vo Bo Curaduría
APROBADO
 CURADURIA P. MAR 2018 N° 2 Q
 No 170-18

No. de plano
1 DE 1

Fecha
1-200

Escala
1-----200

Vo Bo Propietario
 X Rosenda Chaparro Sanchez
 ROSENDA CHAPARRO SANCHEZ

Vo Bo Arquitecto
 H.A. Henry A. Molina
 M.P. A25242004-74187475

Fecha
Diciembre de 2017

Dibujo
 H.A.M

OCCIDENTE
 Herederos de ISDRO HERRERA

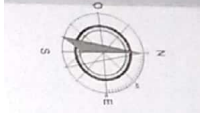
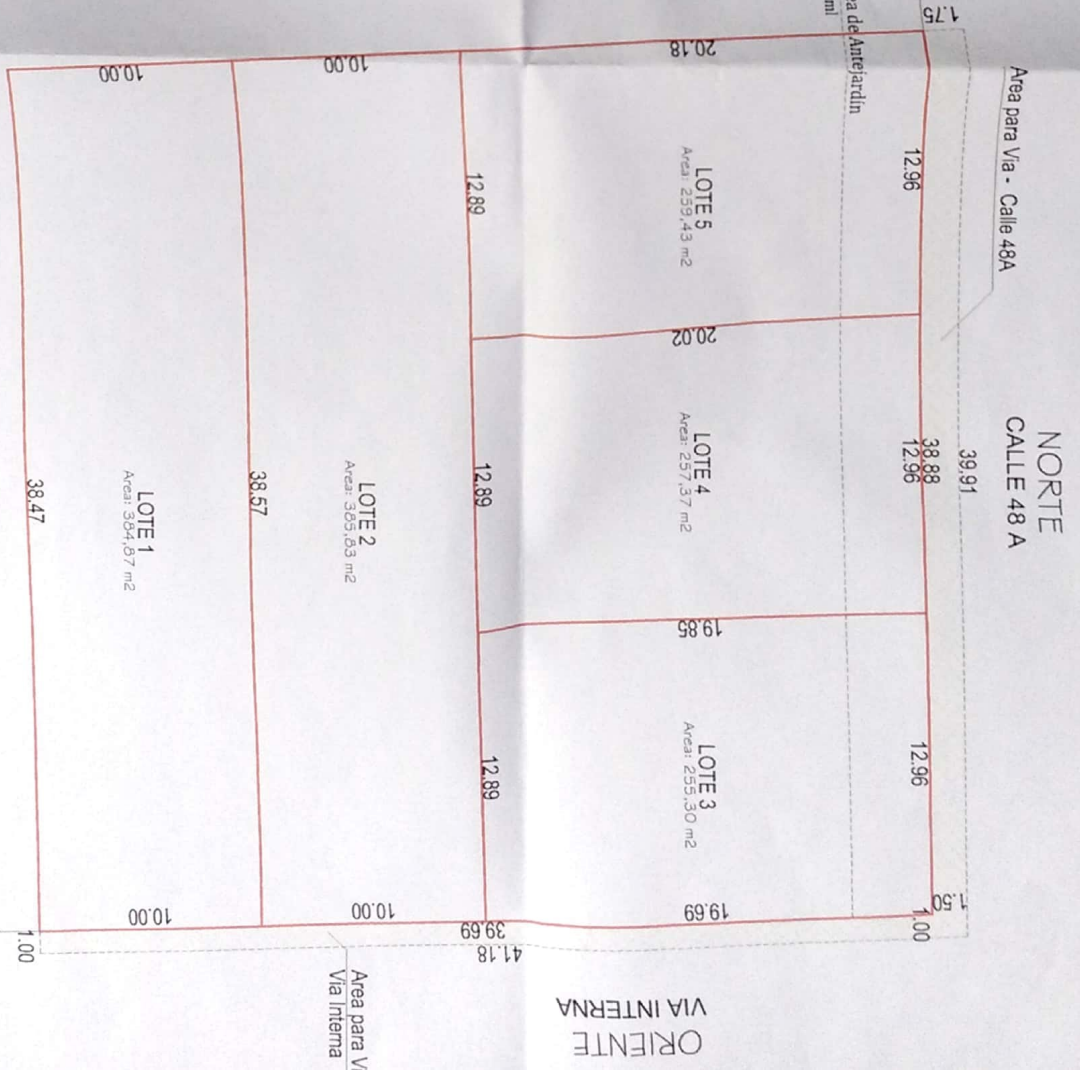

SUR
 Con: JOHAQUIN MURCIA