

NORTE
TERESA PIRAZAN

OCCIDENTE

CARRERA 2

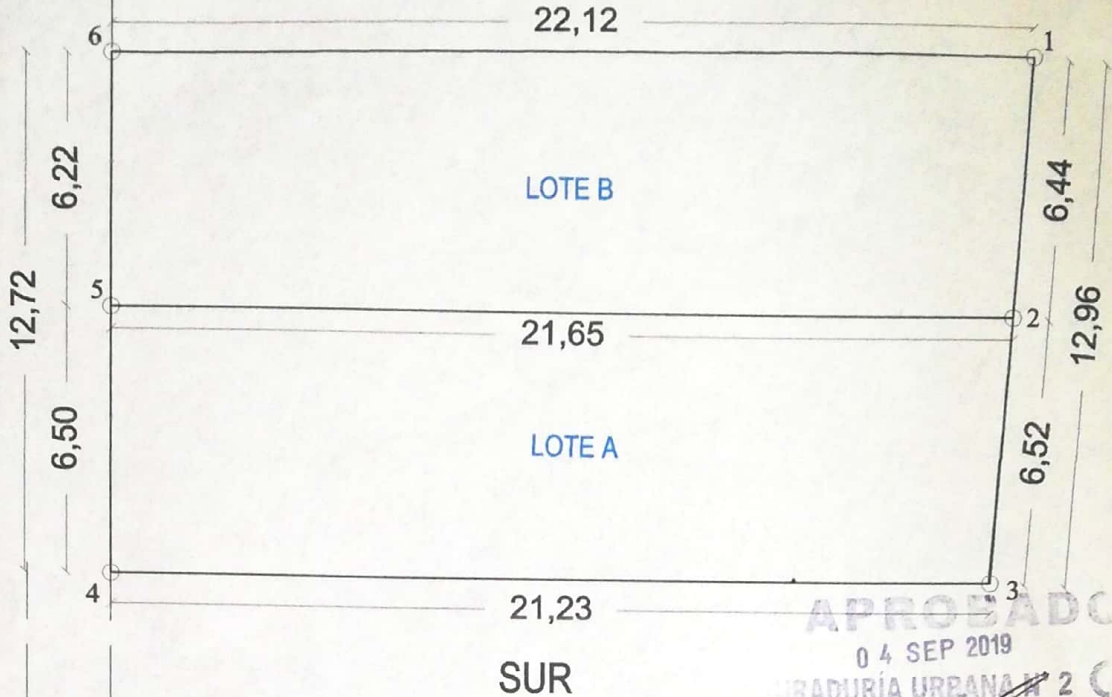

ORIENTE
ARISTOBULO CONDIA

SUR
LOTE N°2

APROBADO

04 SEP 2019

REGISTRADURÍA URBANA N° 2
SOGAMOSO

Rafael H. Pinto Pinto
ING. RAFAEL H. PINTO PINTO

1 57 59 - 2 19 - 0664

CUADRO DE COORDENADAS		
No	ESTE	NORTE
1	1128198,49	1123132,69
2	1128198	1123125
3	1128192,56	1123121,17
4	1128172,4	1123127,79
5	1128176	1123134
6	1128177,44	1123139,46



LOCALIZACIÓN

CUADRO DE AREAS		
No	LOTES	AREA M2
1	AREA LOTE A	139.25
2	AREA LOTE B	136.22
3	AREA TOTAL DEL PREDIO	275.47



DOCUMENTACION REQUERIDA

- ESCRITURA PÚBLICA N° 1646 DEL 30 DE JUNIO DE 2018 DE LA NOTARIA 3° DEL CIRCULO DE SOGAMOSO.
- PARAMENTO: 084-18, TIPO DE SUELO: URBANO
- CODIGO CATASTRAL N° 01-02-0404-0020-000
- MATRICULA INMOBILIARIA N°. 095-148990

ARQUITECTOS e INGENIEROS

UNIVERSIDAD NACIONAL

CLE 15 N° 10 45 OF. 309 B2 EL FERROCAL VELS 7 7 08 45 - 7 7 08 79 SOG.

DISEÑO: ARQ.
LUIS FERNANDO NOSSA G.

V.P.

MAT. PROF. N° 17900 - 43011 CLD.

PROPIETARIO:
CARLOS EMIRO AVELLA RIVEROS

V.P. *Carlos Emiro Avella*

OLGA YANIRE CHAPARRO PRECIADO

V.P. *Olga Yanire Chaparro*

CONTIENE:
PLANTA GENERAL DE LOTE
LOCALIZACIÓN
CUADRO DE AREAS
CUADRO DE DOCUMENTOS

DIRECCIÓN:
CARRERA 2 CON CALLE 9

MUNICIPIO DE SOGAMOSO
DEPARTAMENTO DE BOYACA

DIGITO EN AUTOCAD:
TATIANA PEREZ
S. PLANOS, LOTEOS, SOG.

ESCALA:
SIN ESCALA

FECHA:
AGOSTO DE 2019

PLANO N°:
1/1