

OCCIDENTE
CARRERA 14

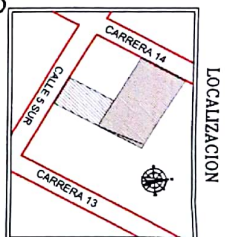

LOCALIZACION

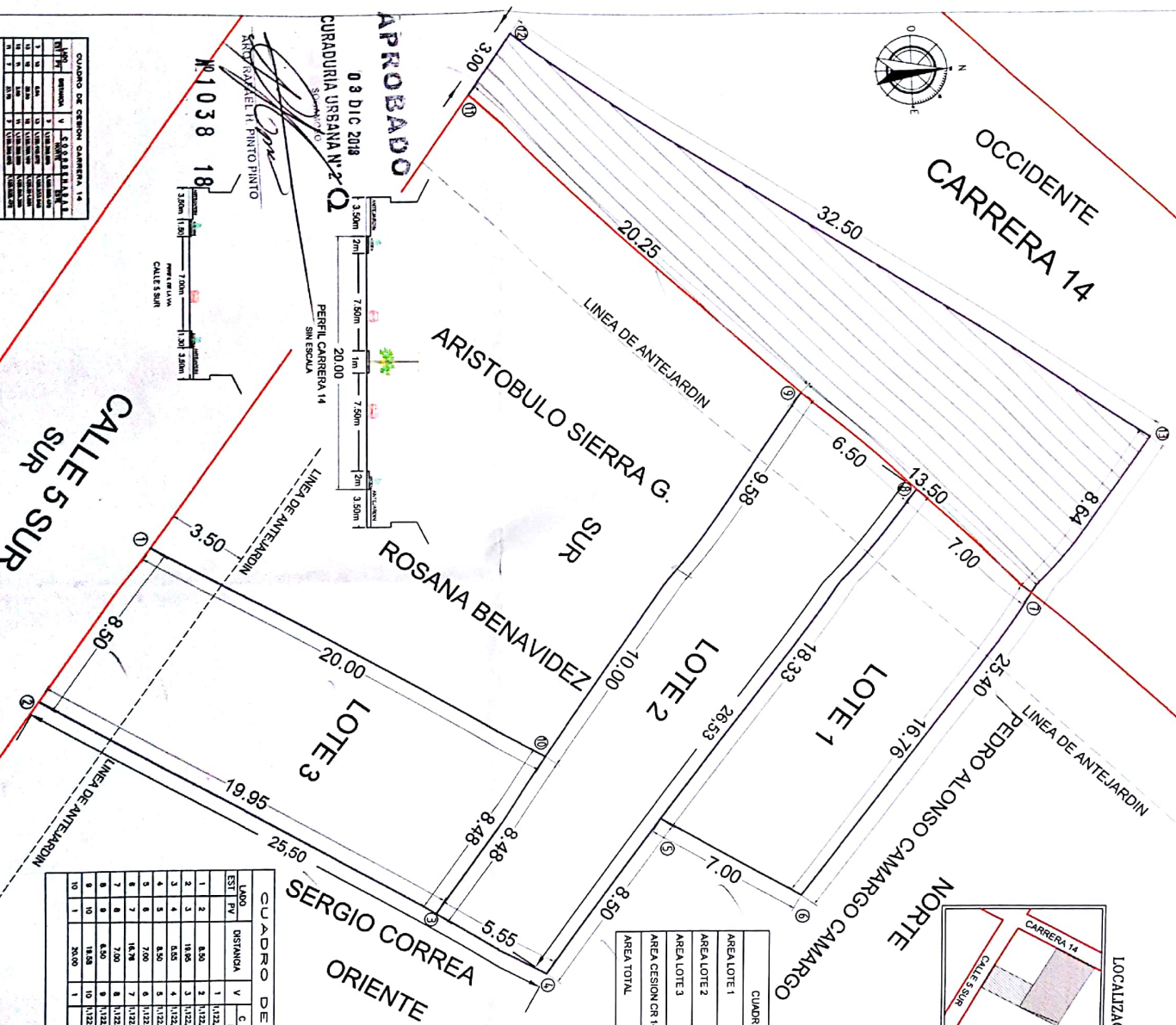

APROBADO
03 DIC 2018
CURADURIA USUBANA N.º 2

M1038 18

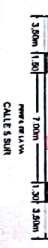

CUADRO DE GERON CARRERA 14

TIPO DE GERON	VALOR	VALOR	VALOR	VALOR	VALOR	VALOR	VALOR
1	1	1	1	1	1	1	1
2	2	2	2	2	2	2	2
3	3	3	3	3	3	3	3
4	4	4	4	4	4	4	4
5	5	5	5	5	5	5	5
6	6	6	6	6	6	6	6
7	7	7	7	7	7	7	7
8	8	8	8	8	8	8	8
9	9	9	9	9	9	9	9
10	10	10	10	10	10	10	10

SEMANTE = 18x48 cm

CUADRO DE AREAS

AREA LOTE 1	121.95 m ²
AREA LOTE 2	164.60 m ²
AREA LOTE 3	165.96 m ²
AREA GERON CR 14	193.49 m ²
AREA TOTAL	648.00 m ²

CUADRO DE AREAS

LADO	EST. PV	DISTANCIA	V	C O O R D E N A D A S
1	2	8.50	1	1122.5248910
2	3	18.96	2	1122.5004113
3	4	0.65	3	1122.3072000
4	5	0.65	4	1122.2725041
5	6	8.50	5	1122.176.983
6	7	7.00	6	1122.383.074
7	8	16.76	7	1122.318.605
8	9	7.00	8	1122.307.892
9	10	18.50	9	1122.302.888
10	1	20.00	10	1122.371.818

CONTINENTE: PLANO PLANTA LOTE

Interante: JAIRO ALBERTO DIAZ

Elaboro: CARLOS E BAYONA C. Ingeniero de Geom. y Topografia

Fecha: 01 de 01

Fecha: 10-09-2018

Escala: 1 : 150

Municipio: SOGAHOYO

Departamento: BOYACA

Proprietario: LUZ NELLY CAMARGO CAMARGO

Parametro No. 998-17

Escritura No. 2427

Folio Matricula No. 005-48780

Cedulo Catastral No. 01074015030035000