

CURADURÍA URBANA N° 2
MUNICIPIO DE SOGAMOSO

AUTO N° 116-18

POR LA CUAL SE ACEPTA UNA RENUNCIA A TERMINOS

El Curador Urbano No. 2 de Sogamoso, en uso de sus facultades legales y en especial las conferidas en el Decreto 1077 DEL 2015 Y La Ley 1437 de 2011.

CONSIDERANDO

1. Que El Curador Urbano N° 2 del Municipio de Sogamoso, profirió la Licencia N° 489-18 de fecha 08 de junio de 2018 y Resolución N° 489-18 de la misma fecha para el tipo de tramite: licencia subdivisión, Modalidad: subdivisión urbana, notificada el 08 de junio del presente año. A nombre de FABIO ALEXANDER SANCHEZ LEON Y OTROS
2. Dentro de la oportunidad legal, el(a) señor(a) FABIO ALEXANDER SANCHEZ LEON, identificado con CC. 74.185.656 de Sogamoso, presenta mediante oficio de fecha 18 de junio de 2018 RENUNCIA DE TERMINOS de ejecutoria concedido en su favor.
3. Que esta oficina considera que es viable la petición solicitada y acepta la renuncia a los términos de notificación y ejecutoria de la Resolución N° 489-18.

RESUELVE

Artículo Primero: Aceptar la renuncia a términos de notificación y ejecutoria de la Resolución N° 489-18 de fecha 08 de junio de 2018, solicitada por FABIO ALEXANDER SANCHEZ LEON.

Artículo Segundo: Establecer que la Resolución en mención queda en firme y debidamente ejecutoriada.

Artículo Tercero: El presente AUTO rige a partir de la fecha de su expedición.

COMUNIQUESE Y CUMPLASE

Expedida en Sogamoso a los diecinueve (19) días del mes de junio de 2018.

CURADURIA URBANA N° 2 
SOGAMOSO

RAO, RAFAEL H. PINTO PINTO

RAFAEL H. PINTO PINTO

Curador Urbano N° 2

Sogamoso

c.c. Archivo

c.c. Paquete técnico

2

CURADURÍA URBANA N° 2
MUNICIPIO DE SOGAMOSO

RESOLUCION No. 489-18

POR LA CUAL SE CONCEDE LICENCIA DE SUBDIVISION URBANA

El Curador Urbano N° 2 del Municipio Sogamoso
En uso de sus facultades legales y en especial las conferidas por el Decreto 1077-15 y

CONSIDERANDO:

1. Que: FABIO ALEXANDER SANCHEZ LEON Y OTROS, en su calidad de propietaria del predio, presento ante esta Curaduría proyecto para solicitud de licencia Urbanística Tipo de tramite: Licencia de *Subdivisión urbana*, predio identificado con CC: N° 010203890014000 y Matricula Inmobiliaria 095-806 y localizado en la CARRERA 12 N° 54B-26 Que recibida la solicitud se procedió a abrir el expediente y la iniciación del trámite contenido en la normatividad vigente.
2. Que recibida la solicitud se procedió a abrir el expediente y seda iniciación del trámite contenido en la normatividad vigente.
3. Que en curso del procedimiento se revisó el cumplimiento de los requisitos de Ley
4. Que el predio cuenta con disponibilidad de servicios públicos.
5. Que la Subdivisión Urbana presenta el siguiente cuadro de áreas.

<i>CUADRO DE ÁREAS</i>	
LOTE 1	315.00 m ²
LOTE 2	210.00 m ²
AREA TOTAL DEL LOTE	525.00 m²

6. Que la licencia antes mencionada tiene plena vigencia, pero se hace necesaria su ratificación por el presente acto administrativo.

En mérito de lo expuesto, el curador urbano 2 de Sogamoso,

RESUELVE

PRIMERO: Conceder licencia de *Subdivisión Urbana* N° 489-18 de 08 de junio de 2018.

SEGUNDO: Contra la presente Resolución, proceden los recursos de reposición ante la Curaduría Urbana N° 2 de Sogamoso y el de apelación ante el Alcalde Municipal o su delegado; los cuales deben interponerse por escrito en el acto de notificación personal, o dentro de los diez días hábiles siguientes a su expedición.

TERCERO: La licencia de subdivisión, una vez en firme, tendrá una vigencia de seis (6) meses, en los términos del Decreto 1077-15. Artículo 2.2.6.1.2.4.1.

NOTIFÍQUESE Y CÚMPLASE

Dada en Sogamoso a los ocho (08) días del mes de junio de 2018.

ARQ. RAFAEL H. PINTO PINTO
RAFAEL HOMERO PINTO
Curador Urbano N° 2
C/ Pasaje Licencia

CARRERA 11 N° 15-50 PASAJE PLAZA SEIS DE SEPTIEMBRE OFICINA 106 TEL. 771-7412

Curaduria2sogamoso@hotmail.es



CURADOR URBANO N° 2

RAFAEL HOMERO PINTO

CARRERA 11 N° 15-50 OFICINA 106
PASAJE COMERCIAL SEIS DE SEPTIEMBRE
TELEFONO 7717412



DATOS GENERALES

15 759 8 6 2018
Departamento Municipio Dia Mes Año

IDENTIFICACIÓN DE LA LICENCIA

Numero de Licencia 489-18
Objeto del Tramite Inicial
Tipo de Tramite Licencias Urbanisticas
Tipo de Licencia Subdivisión

INFORMACIÓN SOBRE EL PREDIO

Codigo Catastral 010203890014000
Dirección CARRERA 12 N° 54B-26
Barrio: ALVARO GONZALEZ SANTANA
Area del Lote 525.00
Numero de divisiones 2
Tipo de Subdivisión Urbana
Matricula Inmobiliaria 095-806
Numero del Paramento 096-18 Fecha de Expedición 5/03/2018

INFORMACIÓN DEL TITULAR

Propietario FABIO ALEXANDER SANCHEZ LEON Y Otros
Cedula o Nit del Titular 74.185.656

OBSERVACIONES

AREA DE LOS LOTES RESULTANTES DE ESTA SUBDIVISION SEGUN CUADRO ANEXO.
VIGENCIA: SEIS (06) MESES
E/EQP

ARQ. RAFAEL H. PINTO PINTO
ARQ. RAFAEL HOMERO PINTO PINTO

CURADOR URBANO No 2

4

CURADURÍA URBANA N° 2
MUNICIPIO DE SOGAMOSO

ANEXO LICENCIA URBANISTICA
TIPO LICENCIA: SUBDIVISIÓN, MODALIDAD SUBDIVISIÓN URBANA

N° 489-18

FABIO ALEXANDER SANCHEZ LEON Y OTROS

Área de los lotes resultante de ésta subdivisión:
Código Catastral: 010203890014000
Matricula Inmobiliaria: 095-806

<i>CUADRO DE ÁREAS</i>	
LOTE 1	315.00 m ²
LOTE 2	210.00 m ²
AREA TOTAL DEL LOTE	525.00 m²

CURADURIA URBANA N° 2 
SOGAMOSO

Arq. RAFAEL HOMERO PINTO
Curador Urbano N° 2

c.c. Archivo

Elaboró: Eliana M. Quijano P.

8 de Junio 2018.



MUNICIPIO DE SOGAMOSO
MACROPROCESO: GESTION DE DESARROLLO FISICO E INFRAESTRUCTURA
PROCESO: GESTION DEL CONTROL DEL DESARROLLO FISICO



NIT:891.855.130-1

CÓDIGO: MGI-02-02-F-01	CERTIFICADO DE PARAMENTO	FECHA 2017/09	VERSIÓN: 6
----------------------------------	---------------------------------	-------------------------	-------------------

PARAMENTO N°: 096-18 **FECHA DE EXPEDICION:** 05-03-2018 **RECIBO DE CAJA N°:** 00116

PROPIETARIO: FABIO ALEXANDER SANCHEZ LEON Y OTROS.

Ubicación: CARRERA 12 CON CALLE 54 B.

Sector normativo:

5*

Suelo:

URBANO

	PREDIO
	MANZANA

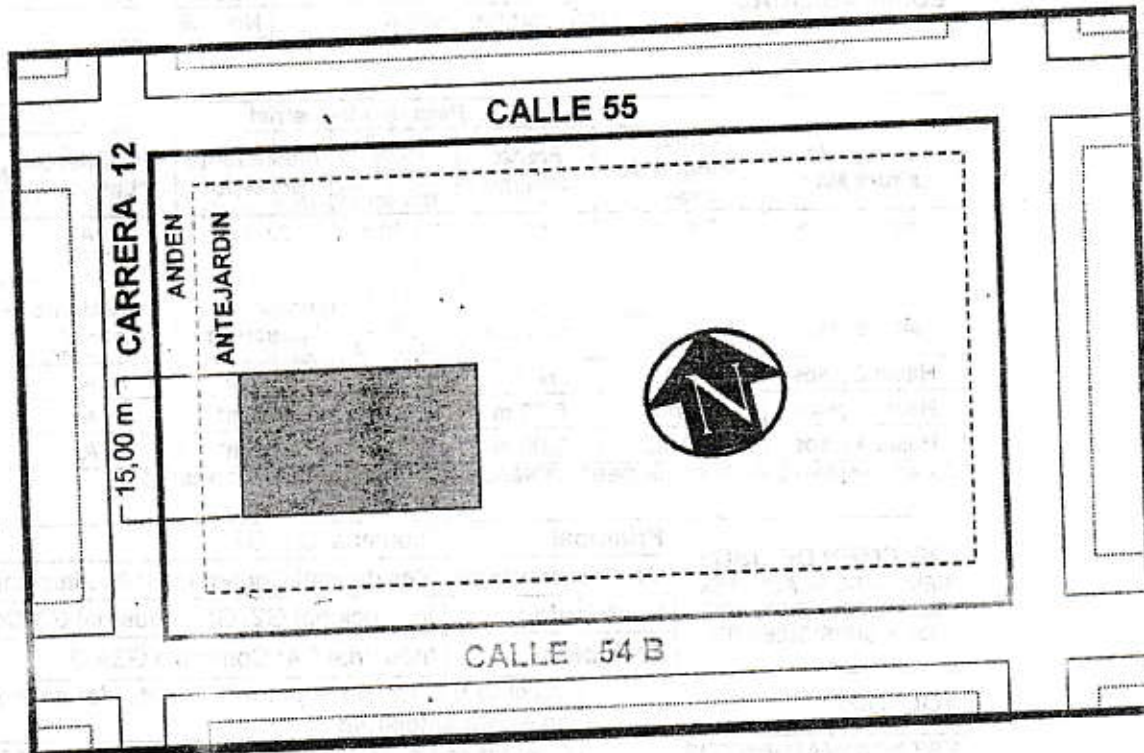

VER NORMATIVA AL RESPALDO

Tipo	No	Frente	perfil vial	Voladizo	Antejardin	Andenes	Calzada	Z. Verde	Retrosesos	
									E.	W.
Cr	12	15,00m	30,00m	0.80m	3,50m	6,40m	8.00m	0.00m	N. 0,00m	S. 0,00m

NOTA: ESTE PARAMENTO QUEDA SUJETO A LAS DISPOSICIONES DEL ACUERDO 029 DEL 28 DE DICIEMBRE DE 2016 (consulta pot.sogamoso.org) PRESENTAR PLANOS A LAS CURADURIAS DEBIDAMENTE FIRMADOS, POR EL PROPIETARIO, ARQUITECTO E INGENIERO. SEGUIR ESTACAS DE DEMARCACION. LA EXPEDICION DEL PARAMENTO NO IMPLICA PRONUNCIAMIENTO ALGUNO SOBRE LINDEROS DE UN PREDIO, LA TITULARIDAD DE SU DOMINIO, NI LAS CARACTERISTICAS DE SU POSESION. ESTE PARAMENTO ES VALIDO POR SEIS (6) MESES. CONSERVAR COPIA EN EL SITIO DE LA OBRA SI EL PREDIO FORMA PARTE DE UN CONJUNTO DE VIVIENDA O URBANIZACION APROBADA DEBERA AJUSTARSE A LA VOLUMETRIA DEL CONJUNTO. PARA CUALQUIER CLASE DE LICENCIA URBANISTICA SE DEBE TENER EN CUENTA LAS DISTANCIAS MINIMAS DE SEGURIDAD CONTENIDAS EN LA RESOLUCION N° 90708 DE AGOSTO 30 DE 2013 (RETIE)

Escritura N° 1710 Fecha: 28-07-2016 Notaria: SEGUNDA DE SOGAMOSO

Folio Matrícula Inmobiliaria: 095-148990 Código Catastral: 010204040020000

OBSERVACIONES: EXISTE UN CUBRIMIENTO SOBRE AREA DE ANDEN FUERA DE PARAMENTO.



NIT: 891.455.130-1

S.G.C.

CÓDIGO: MGI-02-02-F-01	CERTIFICADO DE PARAMENTO	FECHA 2017/09	VERSIÓN: 6
----------------------------------	---------------------------------	----------------------	-------------------

SECTOR NORMATIVO 5*

CLASIFICACION DEL SUELO	SUELO URBANO	
TRATAMIENTO	Desarrollo	
AREA DE ACTIVIDAD	Industrial-liviana	
ÁREA DE CESIÓN (obligatoria para espacio público)	22% del área urbanizable	
INDICE DE OCUPACION	Máximo 70% del área Urbanizable	
EDIFICABILIDAD	Inicial	Hasta 4 Pisos
	Con Compensación	No aplica

Para uso industrial							
Rango de altura Max	Tamaño Mínimo de predio	Frente mínimo	Perfil vial mínimo	Aislamiento posterior	Aislamiento Lateral	Retrocesos / fachada	
Hasta 4 pisos	500 m2	12,00m	10,00 m	3,00 m	N. A.	N. A.	N. A.
Para uso residencial y complementarios							
Rango de altura Max	Tamaño Mínimo de predio	Frente mínimo	Perfil vial mínimo	Aislamiento posterior	Aislamiento Lateral	Retrocesos / fachada	
Hasta 2 pisos	N. A.	N. A.	6,00 m	3,00 m*	N. A.	Frontal	Posterior
Hasta 3 pisos	72 m2	6,00 m	8,00 m	3,00 m*	N. A.	N. A.	N. A.
Hasta 4 pisos	100 m2	6,00 m	8,00 m	3,00 m*	N. A.	N. A.	N. A.

ES AISLAMIENTO POSTERIOR DEBE GENERARSE POR EL ANCHO DE PREDIO

REGIMEN DE USOS REMITIRSE AL ACUERDO 029 DE 2016 (POT) ART. 135 Y SUBSIGUIENTES	Principal	Industrial G1, G2
	Complementario	Residencial/Comercio G1/Institucional G1
	Restringido	Institucional G2, G3/ Industrial G3/Comercio G2
	Prohibido	Industrial G4/ Comercio G3A-B
VOLADIZO	Máximo 0,80m, sin superar 1/3 parte del ancho de andén cuando no exista antejardín.	
ESTACIONAMIENTOS	Cumplir con el art. 150 del acuerdo 029 de 2016 (POT)	
SEMISOTANO Y SOTANO	Se permiten sobre vías secundarias con manejo de antejardines y tratamientos de espacio público	

NOTA1: DEL INDICE DE OCUPACIÓN MÁXIMO (I.O.M): ES EL PORCENTAJE O FRACCIÓN PERMITIDO SOBRE EL ÁREA NETA URBANIZABLE DEL PREDIO, PARA SER OCUPADO CON ÁREAS DURAS CUBIERTAS (Cb) Y ÁREAS DURAS DESCUBIERTAS (Db); LAS DEMÁS SE CONSIDERAN ÁREAS VERDES PARA USO AGROPECUARIO- O RECREATIVO EN SUELOS RURALES O SUBURBANOS Y DE ORNATOS EN SUELOS URBANOS, EN ANTEJARDINES, PATIOS INTERIORES O AISLAMIENTOS POSTERIORES O LATERALES.

FÓRMULA: $I.O.M = \frac{A.Cb + A.Db}{A.N.U}$ = ÁREAS DURAS CUBIERTAS: (Cb) + ÁREAS DURAS DESCUBIERTAS: (Db)/ÁREA NETA URBANIZABLE DEL LOTE

NOTA2: EN EL ANTEJARDÍN DEBE CONTEMPLARSE LA PREVISIÓN DE ÁREA PARA LA SIEMBRA DE UN ÁRBOL, POR CADA 6m DE FRENTE, CONSULTAR CON LA OFICINA DE GESTIÓN DEL RIESGO Y AMBIENTE

NOTA 3: SI EL PREDIO FORMA PARTE DE UN CONJUNTO DE VIVIENDA O URBANIZACIÓN APROBADA DEBERÁ AJUSTARSE A LA VOLUMETRÍA DEL CONJUNTO.

NOTA 4: PARA DISEÑO Y CONSTRUCCIÓN DE ANDENES DEBE CUMPLIR CON LA CARTILLA DE ESPACIO PÚBLICO DECRETO 242 DE 2006 O LA NORMA QUE LO SUSTITUYA.

NOTA 5: EL RANGO DE ALTURAS CONTEMPLA ALTURAS MÁXIMAS DE EDIFICABILIDAD QUE PUEDEN SER OBJETO DE COMPENSACIONES POR MAYOR ALTURA Y CON DESTINO A ESPACIO PÚBLICO.

NOTA 6: LOS AISLAMIENTOS POSTERIORES PUEDEN PAREARSE CON DESARROLLOS EXISTENTES EN ALTURAS NO SUPERIORES A 4 PISOS. EL AISLAMIENTO LATERAL PUEDE EMPATARSE CON DESARROLLOS EXISTENTES EN SECTORES DE CONSOLIDACIÓN URBANÍSTICA.

NOTA 7: ALTILLO: SE CONSIDERA ALTILLO AL REMATE DE LA EDIFICACIÓN, EL CUAL DEBERÁ OCUPAR HASTA EL 50% DEL ÁREA DEL PISO INMEDIATAMENTE INFERIOR Y DEBERÁ ESTAR RETROCEDIDO SOBRE EL FRENTE (O LOS FRENTES) DEL PREDIO, EN CUANTO AL USO ESTE DEBE DERIVARSE COMO UN COMPLEMENTO DEL PISO INMEDIATAMENTE ANTERIOR, EN CASO DE CREAR UNIDADES INDEPENDIENTES SE CONSIDERA COMO UN PISO ADICIONAL.

NOTA 8: CUALQUIER DUDA SE ACLARARÁ EN ESTE DESPACHO.

PERFIL CARRERA 12

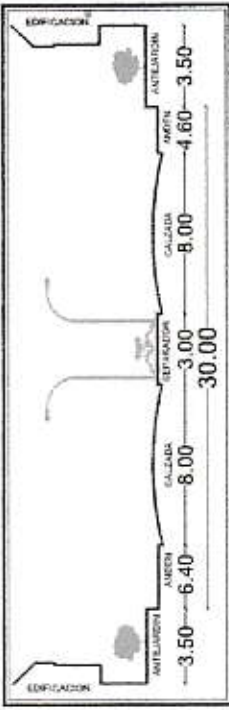

DOCUMENTOS

ESCRITURA No. 1770 DEL 28 DE JULIO DEL 2016 DE LA NOTARIA SEGUNDA DEL CIRCULO DE SOGAMOSO. MATRICULA INMOBILIARIA No. 095 - 806. CODIGO CATASTRAL No. 01-02-0389-0014-000. PARAMENTO No. 896 - 18 DEL 05 DE MARZO DEL 2018.

LOCALIZACION



CUADRO DE AREAS

AREAS	M2
AREA TOTAL DEL LOTE:	525.00 M2
LOTE 1:	315.00 M2
LOTE 2:	210.00 M2
AREA TOTAL:	525.00 M2

V.B. CURADURIA: 08 JUN 2018
 CURADURIA URBANA N° 2
 SOGAMOSO
 ARQ. RAFAEL H. PINTO PINTO

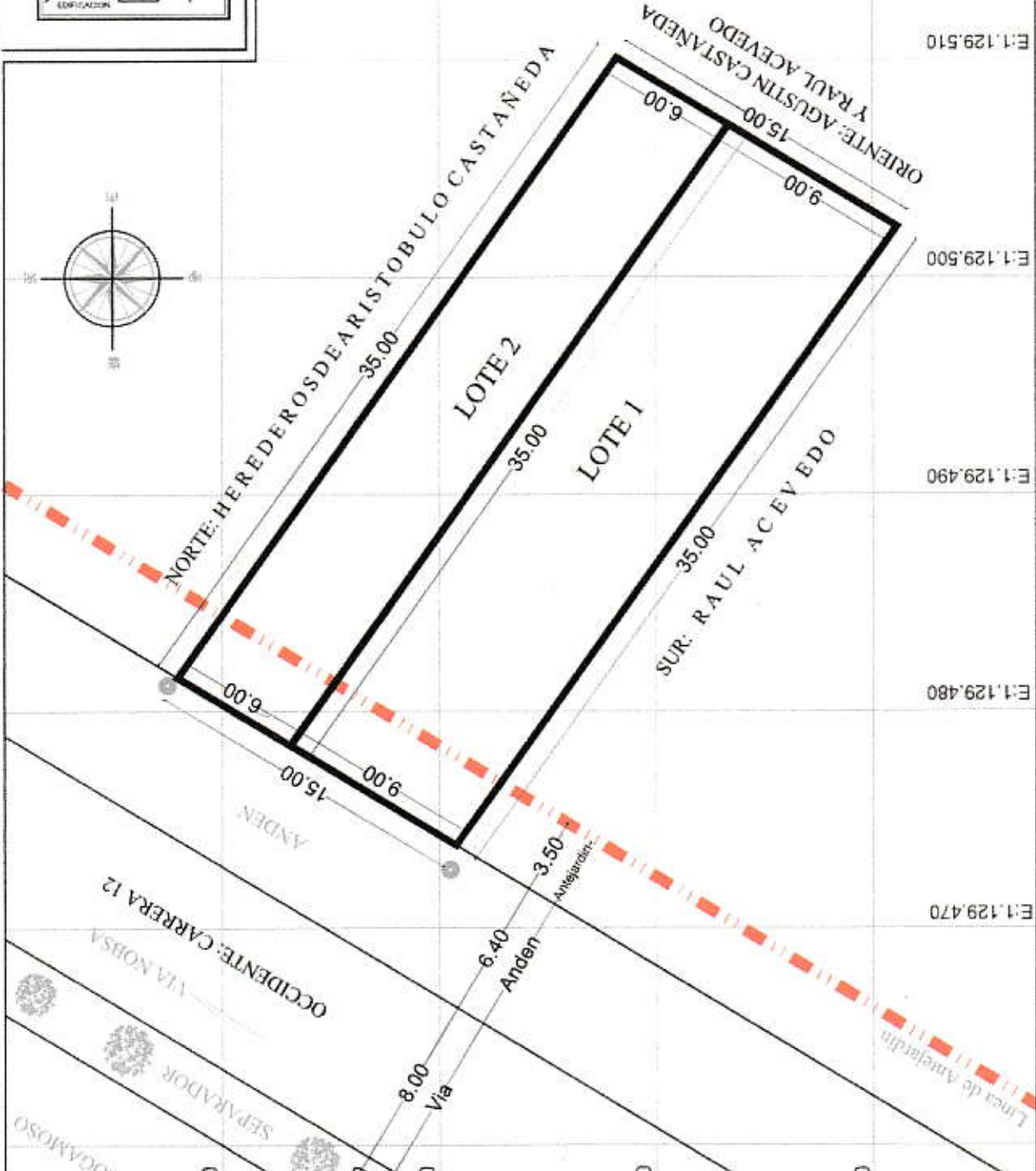

Departamento:	BOYACÁ	Escala:	SIN ESCALA
Código Predial:	01-02-0389-0014-000	Observaciones:	No 489-18
Municipio:	SOGAMOSO	Matricula Inmobiliaria:	095 - 806
Propietario:	FABIO ALEXANDER SANCHEZ LEON Y OTROS	Fecha:	ABRIL DEL 2018
Levantador:	Jairo A. Diaz M.P. 01-11640 C.P.N.T.	Escuela gráfica:	5m, 30m, 100m
Predio:	CARRERA 12 No. 55 + 26	Escritura:	1770
Matricula:	095 - 806	Curaduría:	08 JUN 2018
Propietario:	FABIO ALEXANDER SANCHEZ LEON Y OTROS	Curaduría Urbana:	N° 2
Municipio:	SOGAMOSO	Arquitecto:	RAFAEL H. PINTO PINTO
Departamento:	BOYACÁ		
Código Predial:	01-02-0389-0014-000		
Municipio:	SOGAMOSO		
Propietario:	FABIO ALEXANDER SANCHEZ LEON Y OTROS		
Matricula Inmobiliaria:	095 - 806		