

CURADURÍA URBANA N° 2
MUNICIPIO DE SOGAMOSO

AUTO N° 048-18

POR LA CUAL SE ACEPTA UNA RENUNCIA A TERMINOS

El Curador Urbano No. 2 de Sogamoso, en uso de sus facultades legales y en especial las conferidas en el Decreto 1077 DEL 2015 Y La Ley 1437 de 2011.

CONSIDERANDO

1. Que El Curador Urbano N° 2 del Municipio de Sogamoso, profirió la Licencia N° 197-18 de fecha 15 de marzo de 2018 y Resolución N° 197-18 de la misma fecha para el tipo de tramite: licencia subdivisión, Modalidad: subdivisión urbana, notificada el 15 de marzo del presente año. A nombre de MELQUESIDEC PEREZ NOSSA.
2. Dentro de la oportunidad legal, el(a) señor(a) MELQUESIDEC PEREZ NOSSA, identificado con CC. 9.524.170 de Sogamoso, presenta mediante oficio de fecha 16 de marzo de 2018 RENUNCIA DE TERMINOS de ejecutoria concedido en su favor.
3. Que esta oficina considera que es viable la petición solicitada y acepta la renuncia a los términos de notificación y ejecutoria de la Resolución N° 197-18.

RESUELVE

Artículo Primero: Aceptar la renuncia a términos de notificación y ejecutoria de la Resolución N° 197-18 de fecha 15 de marzo de 2018, solicitada por MELQUESIDEC PEREZ NOSSA.

Artículo Segundo: Establecer que la Resolución en mención queda en firme y debidamente ejecutoriada.

Artículo Tercero: El presente AUTO rige a partir de la fecha de su expedición.

COMUNIQUESE Y CUMPLASE

Expedida en Sogamoso a los veinte (20) días del mes de marzo de 2018.

CURADURIA URBANA N° 2
SOGAMOSO



ARQ. RAFAEL H. PINTO PINTO

RAFAEL H. PINTO PINTO

Curador Urbano N° 2

Sogamoso

c.c. Archivo

c.c. Paquete técnico

CURADURÍA URBANA N° 2
MUNICIPIO DE SOGAMOSO

RESOLUCION No. 197-18

POR LA CUAL SE CONCEDE LICENCIA DE SUBDIVISION URBANA

El Curador Urbano N° 2 del Municipio Sogamoso
En uso de sus facultades legales y en especial las conferidas por el Decreto 1077-15 y

CONSIDERANDO:

1. Que: MELQUESIDEC PEREZ NOSSA, en su calidad de propietaria del predio, presento ante esta Curaduría proyecto para solicitud de licencia Urbanística Tipo de tramite: Licencia de *Subdivisión urbana*, predio identificado con CC: N° 000100071089000 y Matricula Inmobiliaria 095-112962 y localizado en la CALLE 11 N° 1A ESTE – 48. Que recibida la solicitud se procedió a abrir el expediente y la iniciación del trámite contenido en la normatividad vigente.
2. Que el procedimiento establecido en el Decreto 1077-15 y normas del acuerdo 029 de 2016 se cumplió a cabalidad.
3. Que en curso del procedimiento se revisó el cumplimiento de los requisitos de Ley
4. Que el predio cuenta con disponibilidad de servicios públicos.
5. Que la Subdivisión urbana presenta el siguiente cuadro de áreas.

CUADRO DE ÁREAS	
LOTE 1	128.66 m ²
LOTE 2	87.15 m ²
LOTE 3	75.73 m ²
LOTE 4	75.62 m ²
LOTE 5	101.56 m ²
RETROCESO CARRERA 2A ESTE	101.28 m ²
AREA TOTAL DEL LOTE	570,00 m²

6. Que la licencia antes mencionada tiene plena vigencia, pero se hace necesaria su ratificación por el presente acto administrativo.

RESUELVE

PRIMERO: Conceder licencia de *Subdivisión urbana* N° 197-18 de fecha 15 de marzo de 2018.

SEGUNDO: Contra la presente Resolución, proceden los recursos de reposición ante la Curaduría Urbana N° 2 de Sogamoso y el de apelación ante el Alcalde Municipal o su delegado; los cuales deben interponerse por escrito en el acto de notificación personal, o dentro de los diez días hábiles siguientes a su expedición.

TERCERO: La licencia de subdivisión, una vez en firme, tendrá una vigencia de seis (6) meses, en los términos del Decreto 1077-15, Artículo 2.2.6.1.2.4.1.

NOTIFÍQUESE Y CÚMPLASE

Dada en Sogamoso, a los veintiocho (15) días del mes de marzo de 2018.

CURADURIA URBANA N° 2
SOGAMOSO



RAFAEL H. PINTO PINTO
Curador Urbano N° 2

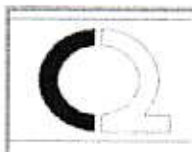

CURADOR URBANO N° 2 RAFAEL HOMERO PINTO PINTO

CARRERA 11 N° 15-50 OFICINA 106
PASAJE COMERCIAL SEIS DE SEPTIEMBRE
TELEFONO 7717412



DATOS GENERALES

15 759 15 3 2018

Departamento Municipio Día Mes Año

IDENTIFICACIÓN DE LA LICENCIA

Numero de Licencia 197-18
Objeto del Tramite Inicial
Tipo de Tramite Licencias Urbanisticas
Tipo de Licencia Subdivisión

INFORMACIÓN SOBRE EL PREDIO

Codigo Catastral 000100071089000
Dirección CALLE 11 CON K 2 ESTE
Barrio: EL ORIENTE
Area del Lote 570.00
Numero de divisiones 5
Tipo de Subdivisión Urbana
Matricula Inmobiliaria 095-112962
Numero del Paramento 108-18 Fecha de Expedición 8/03/2018

INFORMACIÓN DEL TITULAR

Propietario MELQUESIDEC PEREZ NOSSA
Cedula o Nit del Titular 9.524.170

OBSERVACIONES

ÁREA DE LOS LOTES RESULTANTES DE ESTA SUBDIVISIÓN SEGUN CUADRO ANEXO.
VIGENCIA: SEIS (06) MESES
E/EQP

CURADORIA URBANA N° 2
SOGAMOSO

ARQ. RAFAEL H. PINTO PINTO
ARQ. RAFAEL HOMERO PINTO PINTO
CURADOR URBANO No 2

4

CURADURÍA URBANA N° 2
MUNICIPIO DE SOGAMOSO

ANEXO LICENCIA URBANISTICA
TIPO LICENCIA: SUBDIVISIÓN MODALIDAD: SUBDIVISIÓN URBANA

N° 197-18

MELQUESIDEC PEREZ NOSSA

Área de los lotes resultante de ésta subdivisión:

Código Catastral: 000100071089000

Matricula Inmobiliaria: 095-112962

<i>CUADRO DE ÁREAS</i>	
LOTE 1	128.66 m ²
LOTE 2	87.15 m ²
LOTE 3	75.73 m ²
LOTE 4	75.62 m ²
LOTE 5	101.56 m ²
RETROCESO CARRERA 2A ESTE	101.28 m ²
AREA TOTAL DEL LOTE	570,00 m²

CURADURIA URBANA N° 2 
SOGAMOSO

ARQ. RAFAEL H. PINTO PINTO

Arq. RAFAEL HOMERO PINTO PINTO
Curador Urbano N° 2

+Melquecidedeperez
+20-03-2018

c.c. Archivo

Elaboró: Eliana M. Quijano P.



MUNICIPIO DE SOGAMOSO
MACROPROCESO: GESTION DE DESARROLLO FISICO E INFRAESTRUCTURA
PROCESO: GESTION DEL CONTROL DEL DESARROLLO FISICO



NIT:891.855.130-1

CÓDIGO: MGI-02-02-F-01	CERTIFICADO DE PARAMENTO	FECHA 2017/09	VERSIÓN: 6
----------------------------------	---------------------------------	-------------------------	-------------------

PARAMENTO N°: 108-18 **FECHA DE EXPEDICION:** 08-03-2018 **RECIBO DE CAJA N°:** 00137

PROPIETARIO: MELQUISIDEC PEREZ NOSSA

Ubicación: CALLE 10 CON CARRERA 2 ESTE

Sector normativo:

34

Suelo:

URBANO

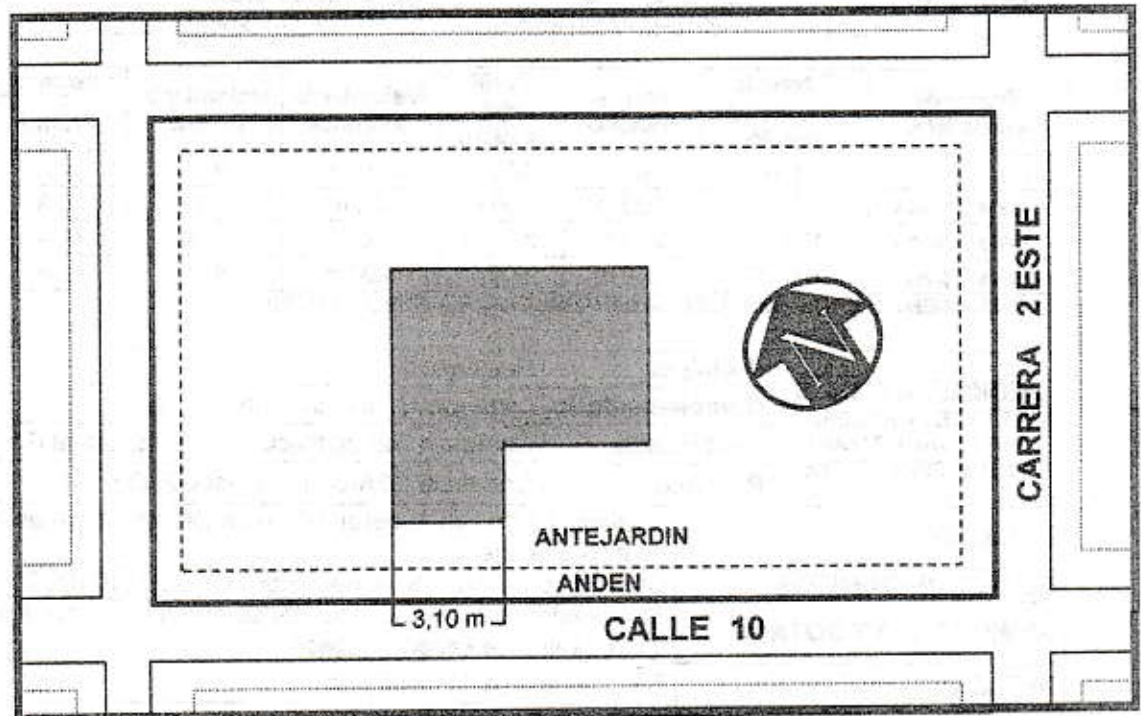
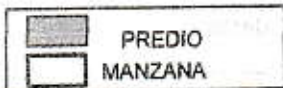

VER NORMATIVA AL RESPALDO

Tipo	No	Frente	perfil vial	Voladizo	Antejardín	Andenes	Calzada	Z. Verde	Retrosos	
CI	10	3,10m	8,00m	0,80m	3,50m	1,00m	6,00m	0,00m	E. 2,20m	W. 1,41m
Cr									N.	S.

NOTA: ESTE PARAMENTO QUEDA SUJETO A LAS DISPOSICIONES DEL ACUERDO 029 DEL 28 DE DICIEMBRE DE 2016 (consulta pot.Sogamoso.org) PRESENTAR PLANOS A LAS CURADURIAS DEBIDAMENTE FIRMADOS, POR EL PROPIETARIO, ARQUITECTO E INGENIERO, SEGUIR ESTACAS DE DEMARCAACION.
 LA EXPEDICION DEL PARAMENTO NO IMPLICA PRONUNCIAMIENTO ALGUNO SOBRE LINDEROS DE UN PREDIO, LA TITULARIDAD DE SU DOMINIO, NI LAS CARACTERISTICAS DE SU POSESION.
 ESTE PARAMENTO ES VALIDO POR SEIS (6) MESES. CONSERVAR COPIA EN EL SITIO DE LA OBRA
 SI EL PREDIO FORMA PARTE DE UN CONJUNTO DE VIVIENDA O URBANIZACION APROBADA DEBERA AJUSTARSE A LA VOLUMETRIA DEL CONJUNTO.
 PARA CUALQUIER CLASE DE LICENCIA URBANISTICA SE DEBE TENER EN CUENTA LAS DISTANCIAS MINIMAS DE SEGURIDAD CONTENIDAS EN LA RESOLUCION N° 90708 DE AGOSTO 30 DE 2013 (RETIE)

Escritura N° 1331 Fecha: 23-11-1988 Notaria: PRIMERA DE SOGAMOSO

Folio Matrícula Inmobiliaria: 095- 112962 Código Catastral: 000100071089000

OBSERVACIONES: LOS LINDEROS FUERON APORTADOS POR EL PROPIETARIO.



CÓDIGO: MGI-02-02-F-01	CERTIFICADO DE PARAMENTO	FECHA 2017/09	VERSIÓN: 6
----------------------------------	---------------------------------	----------------------	-------------------

SECTOR NORMATIVO 34

CLASIFICACION DEL SUELO	SUELO URBANO	
TRATAMIENTO	Mejoramiento	
AREA DE ACTIVIDAD	Residencial con comercio y servicios	
ÁREA DE CESIÓN (obligatoria para espacio público)	15% del área Urbanizable	
INDICE DE OCUPACION	Máximo 70% del área Urbanizable	
EDIFICABILIDAD	Inicial	Hasta 3 Pisos
	Con Compensación	Máximo 5 pisos

Rango de altura Max	Tamaño Mínimo de predio	Frente mínimo	Perfil vial mínimo	Aislamiento posterior	Aislamiento Lateral	Retrosesos / fachada	
						Frontal	Posterior
Hasta 2 pisos	N. A.	N. A.	6,00 m	3,00 m*	N. A.	N. A.	N. A.
Hasta 3 pisos	72 m2	6,00 m	8,00 m	3,00 m*	N. A.	N. A.	N. A.
Hasta 4 pisos	100 m2	6,00 m	8,00 m	3,00 m*	N. A.	N. A.	N. A.
Hasta 5 pisos	150 m2	8,00 m	8,00 m	3,00 m	N. A.	N. A.	N. A.

ES AISLAMIENTO POSTERIOR DEBE GENERARSE POR EL ANCHO DE PREDIO

REGIMEN DE USOS REMITIRSE AL ACUERDO 029 DE 2016 (POT) ART. 135 Y SUBSIGUIENTES	Principal	Residencial
	Complementario	comercio G1/Institucional G1, G2
	Restringido	Comercio G2/ Institucional G3 /Industrial G1
	Prohibido	Comercio G3A-B /Industrial G2, G3, G4
VOLADIZO	Máximo 0,80m, sin superar 1/3 parte del ancho de anden cuando no exista antejardín.	
ESTACIONAMIENTOS	Cumplir con el art. 150 del acuerdo 029 de 2016 (POT)	
SEMISOTANO Y SOTANO	Se permiten sobre vías secundarias con manejo de antejardines y tratamientos de espacio público	
ALTILLO	Se permite a partir del 6 piso	

NOTA1: DEL INDICE DE OCUPACIÓN MÁXIMO (I.O.M): ES EL PORCENTAJE O FRACCIÓN PERMITIDO SOBRE EL ÁREA NETA URBANIZABLE DEL PREDIO, PARA SER OCUPADO CON AREAS DURAS CUBIERTAS (Cb) Y AREAS DURAS DESCUBIERTAS (Db): LAS DEMÁS SE CONSIDERAN AREAS VERDES PARA USO AGROPECUARIO O RECREATIVO EN SUELOS RURALES O SUBURBANOS Y DE ORNATOS EN SUELOS URBANOS, EN ANTEJARDINES, PATIOS INTERIORES O AISLAMIENTOS POSTERIORES O LATERALES.

FÓRMULA: $I. O. = \frac{AREAS\ DURAS\ CUBIERTAS: (Cb) + AREAS\ DURAS\ DESCUBIERTAS: (Db)}{AREA\ NETA\ URBANIZABLE\ DEL\ LOTE}$

NOTA2: EN EL ANTEJARDÍN DEBE CONTEMPLARSE LA PREVISIÓN DE ÁREA PARA LA SIEMBRA DE UN ÁRBOL. POR CADA 6m DE FRENTE. CONSULTAR CON LA OFICINA DE GESTION DEL RIESGO Y AMBIENTE

NOTA 3: SI EL PREDIO FORMA PARTE DE UN CONJUNTO DE VIVIENDA O URBANIZACIÓN APROBADA DEBERÁ AJUSTARSE A LA VOLUMETRÍA DEL CONJUNTO.

NOTA 4: PARA DISEÑO Y CONSTRUCCION DE ANDENES DEBE CUMPLIR CON LA CARTILLA DE ESPACIO PUBLICO DECRETO 242 DE 2006 O LA NORMA QUE LO SUSTITUYA.

NOTA 5: EL RANGO DE ALTURAS CONTEMPLA ALTURAS MÁXIMAS DE EDIFICABILIDAD QUE PUEDEN SER OBJETO DE COMPENSACIONES POR MAYOR ALTURA Y CON DESTINO A ESPACIO PÚBLICO.

NOTA 6: LOS AISLAMIENTOS POSTERIORES PUEDEN PAREARSE CON DESARROLLOS EXISTENTES EN ALTURAS NO SUPERIORES A 4 PISOS. EL AISLAMIENTO LATERAL PUEDE EMPATARSE CON DESARROLLOS EXISTENTES EN SECTORES DE CONSOLIDACIÓN URBANÍSTICA.

NOTA 7: ALTILLO: SE CONSIDERA ALTILLO AL REMATE DE LA EDIFICACIÓN, EL CUAL DEBERÁ OCUPAR HASTA EL 50% DEL ÁREA DEL PISO INMEDIATAMENTE INFERIOR Y DEBERÁ ESTAR RETROCEDIDO SOBRE EL FRENTE (O LOS FRENTE) DEL PREDIO, EN CUANTO AL USO ESTE DEBE DERIVARSE COMO UN COMPLEMENTO DEL PISO INMEDIATAMENTE ANTERIOR, EN CASO DE CREAR UNIDADES INDEPENDIENTES SE CONSIDERA COMO UN PISO ADICIONAL.

NOTA 8: SE CONDICIONAN LAS ACTUACIONES URBANÍSTICAS, DE INFRAESTRUCTURA VIAL Y DE SERVICIOS PÚBLICOS A ESTUDIOS PROSPECCIÓN ARQUEOLÓGICA PREVIO A PROCESOS DE LICENCIAMIENTO Y EJECUCIÓN DE OBRAS CIVILES (ART. 114 DEL ACUERDO 029 DE 2016)

NOTA 9: CUALQUIER DUDA SE ACLARARÁ EN ESTE DESPACHO.

APROBADO
 15 MAR 2018

CURADURIA URBANA N° 2 Q.
 SOGAMOSO



[Signature]
 ARO. RAFAEL H. PINTO PINTO

OCCIDENTE:
 MELQUISEDEC PEREZ
 N° 197-18



LOCALIZACION

CUADRO DE AREAS PREDIO

AREAS	M2
AREA TOTAL DEL PREDIO	570.00 M2
AREA LOTE 1	128.66 M2
AREA LOTE 2	87.15 M2
AREA LOTE 3	75.73 M2
AREA LOTE 4	75.62 M2
AREA LOTE 5	101.56 M2
AREA RETROCESO CARRERA 2 A ESTE	101.28 M2

CALLE 11

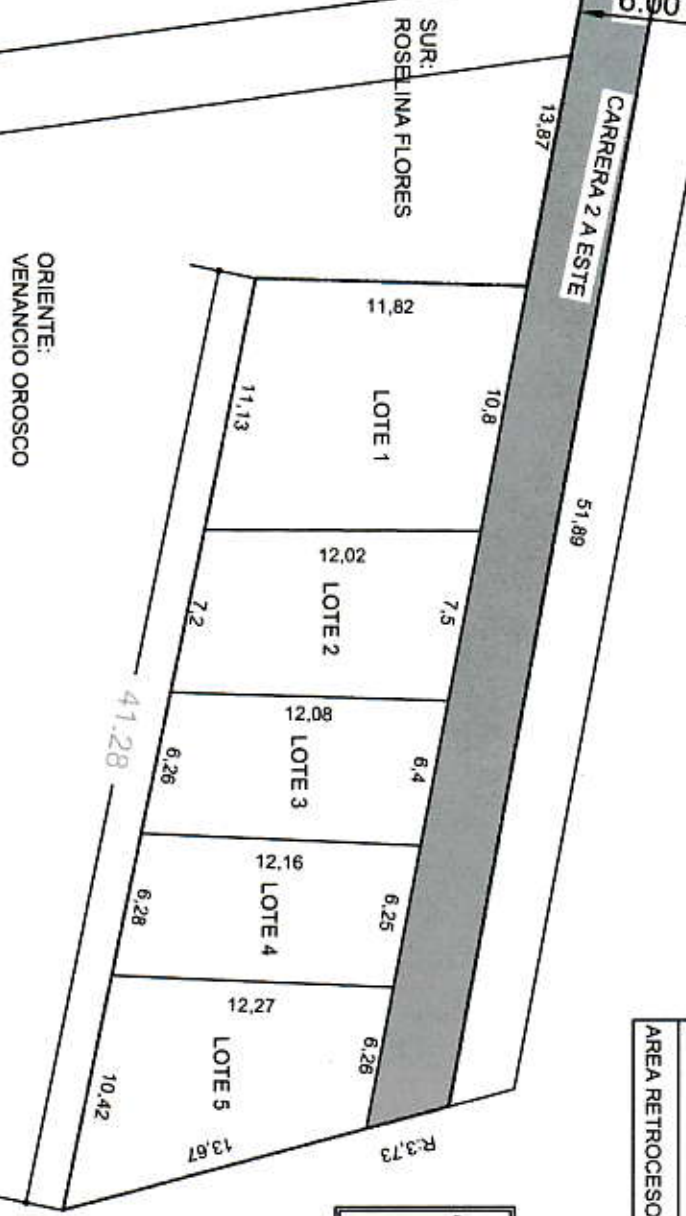

ORIENTE:
 VENANCIO OROSCO

NORTE:
 HERMELINDA PEDRAZA

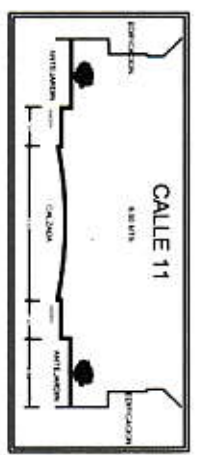

R.M.
TOPOGRAFIA

PROYECTO:
SUBDIVISION
 UBICACION: CALLE 11 Y CARRERA 2 A ESTE
 NUMERO DE SOLICITUD: 175

[Signature]
 REGISTRO AEREO Y MONITOREO
 TECNICA PROFESIONAL: 0-11540

CONTIENE:
 PLANTA GENERAL DE LOTEO
 CUADRO DE AREAS
 PERFIL VIAL
 LOCALIZACION

FECHA:
 08-03-2018
 ESCALA:
 1:175

CODIGO CARTOGRAFICO: 00013007180000
 MULTITRACIA: MANEJO AEREO: 05-112962
 PROYECTANTE:
 MELQUISEDEC PEREZ ROSA

VIA DE CIRCUNDA
 PLANO:
1 DE 1