

4

**CURADURÍA URBANA N° 2**  
**MUNICIPIO DE SOGAMOSO**  
**NIT 74.337.072-7**

Sogamoso, 01 de octubre de 2019.

*Certificación*

El señor Curador Urbano N° 2 de la ciudad de Sogamoso, certifica que el 24 de septiembre de 2019, se otorgó la licencia de Subdivisión N° 15759-2-19-0717, con la resolución N° 15759-2-19-0717. A nombre de **JOSE MAURICIO ALARCON TORRES**. Que a la fecha no se presentaron recursos de reposición o apelación a la licencia y su resolución por lo que la misma se encuentra **EJECUTORIADA** desde el 01 de octubre de 2019.

La presente se emite por solicitud del interesado.

Atentamente,

CURADURIA URBANA N° 2  
SOGAMOSO

  
RAFAEL H. PINTO PINTO

**RAFAEL H. PINTO PINTO**

**Curador urbano N°2**

Elaboró: Johana Torres.

TATIANA PEREZ

01/oct. 2019

**CURADURÍA URBANA N° 2**  
**MUNICIPIO DE SOGAMOSO**

**RESOLUCIÓN N° 15759-2-19-0717**  
**POR LA CUAL SE CONCEDE LICENCIA DE SUBDIVISION URBANA**

El Curador Urbano N° 2 del Municipio Sogamoso  
En uso de sus facultades legales y en especial las conferidas por el Decreto 1077-15 y

**CONSIDERANDO:**

1. Que: JOSE MAURICIO ALARCON TORRES. en su calidad de propietario(a)(s) del predio, presento ante esta Curaduría proyecto para solicitud de licencia Urbanística Tipo de tramite: *subdivisión*, modalidad: *subdivisión urbana* del predio identificado con CC: N° 010204480018000 y Matricula Inmobiliaria 095-51334 localizado en la CARRERA 11 N° 8-22 SUR de esta ciudad.
2. Que recibida la solicitud se procedió a abrir el expediente y se da iniciación del trámite contenido en la normatividad vigente.
3. Que en curso del procedimiento se revisó el cumplimiento de los requisitos de Ley.
4. Que el predio cuenta con disponibilidad de servicios públicos.
5. Que la licencia antes mencionada tiene plena vigencia, pero se hace necesaria su ratificación por el presente acto administrativo.

En mérito de lo expuesto, el curador urbano 2 de Sogamoso,

**RESUELVE**

**PRIMERO:** Conceder licencia de *Subdivisión Urbana* N° 15759-2-19-0717 de 24 de septiembre de 2019 otorgada a JOSE MAURICIO ALARCON TORRES.

**SEGUNDO:** El objeto de la aprobación de la resolución, es la segregación del globo madre identificado en la parte motiva de esta resolución, quedando las áreas como lo indica el siguiente cuadro de áreas, alinderamiento y cuadro de coordenadas:

CUADRO DE ÁREAS	
LOTE A	164.82 M2
LOTE B (PARA ENGLOBE)	62.47 M2
ÁREA RETROCESO VÍA CARRERA 11	17.71 M2
ÁREA RETROCESO VÍA CALLE 8A SUR	52.50 M2
<b>ÁREA TOTAL DEL LOTE</b>	<b>297.50 M<sup>2</sup></b>

**LOTE A área 164.82 m2:**

**POR EL NORTE:** Con lote N° 1 Adjudicado a ANA LUCIA ALARCON TORRES, en distancia de 23,17 ml. entre coordenadas magna sirgas **No 2**, en Este: 1125869 y en Norte: 1121727 y en **No 3**, en Este: 1125893 y en Norte: 1121712.

**POR EL ORIENTE:** Con lote B en distancia 7,00 ml, entre coordenadas magna sirgas **No 3**, en Este: 1125893 y en Norte: 1121712 y en **No 6**, en Este: 1125890 y en Norte: 1121711.

**POR EL SUR:** Con la calle 8A sur, en distancia de 23,92 ml, entre coordenadas magna sirgas, **No 6**, en Este: 1125890 y en Norte: 1121711 y en **N° 7**, en Este: 1125864 y en Norte: 1121717.

**POR EL OCCIDENTE:** Con carrera 11, en distancia de 7,00 ml. entre coordenadas **No 7**, en Este: 1125864 y en Norte: 1121717 y en **N° 2**, en Este: 1125869 y en Norte: 1121727.

**LOTE B (para englobe) área 62.47 m2:**

**POR EL NORTE:** Con lote N° 1 Adjudicado a ANA LUCIA ALARCON TORRES, en distancia de 9,30 ml. entre coordenadas magna sirgas **No 3**, en Este: 1125893 y en Norte: 1121712 y en **No 4**, en Este: 1125894,54 y en Norte: 1121711,88.

**POR EL ORIENTE:** Con lote N°5 Adjudicado a NEFTALI ALARCON TORRES en distancia 7,00 ml, entre coordenadas magna sirgas **No 4**, en Este: 1125894,54 y en Norte: 1121711,88 y en **No 5**, en Este: 1125889,74 y en Norte: 1121706,52.

**POR EL SUR:** Con la calle 8A sur, en distancia de 8,55 ml, entre coordenadas magna sirgas, **No 5**, en Este: 1125889,74 y en Norte: 1121706,52 y en **N° 6**, en Este: 1125890 y en Norte: 1121711.

**POR EL OCCIDENTE:** Con lote A en distancia 7,00 ml, entre coordenadas **No 6**, en Este: 1125890 y en Norte: 1121711 y en **N° 3**, en Este: 1125893 y en Norte: 1121712.

**CURADURÍA URBANA N° 2**  
**MUNICIPIO DE SOGAMOSO**

**RESOLUCIÓN N° 15759-2-19-0717**

**ÁREA DE RETROCESO DE VIA 8A SUR, AL MUNICIPIO DE SOGAMOSO NIT 891.855.130-1**  
**área 52.50 m2:**

**POR EL NORTE:** Con andén, en distancia de 2,53 ml, entre coordenadas magna sirgas, **N° 8**, en Este: 1125860,68 y en Norte: 1121722,17 y en **No 7**, en Este: 1125864 y en Norte: 1121717, con lote A, en distancia 23,92 ml, entre coordenadas magna sirga, **No 7**, en Este: 1125864 y en Norte: 1121717 y en **N° 6**, en Este: 1125890 y en Norte: 1121711, y con el lote B, en distancia de 8,55 ml, entre coordenadas magna sirga **N° 6**, en Este: 1125890 y en Norte: 1121711 y **No 5**, en Este: 1125889,74 y en Norte: 1121706,52.

**POR EL ORIENTE:** con lote N°5 Adjudicado a NEFTALI ALARCON TORRES En distancia 1,50 ml, entre coordenadas magna sirgas **No 5**, en Este: 1125889,74 y en Norte: 1121706,52 y en **No 10** en Este: 1125888,71 y en Norte: 1121705,37.

**POR EL SUR:** Con la calle 8A sur, en distancia de 35,00 ml, entre coordenadas magna sirgas, **N 10**, en Este: 1125888,71 y en Norte: 1121705,37 y en **N° 9**, en Este: 1125831 y en Norte: 1121692,49.

**POR EL OCCIDENTE:** Con carrera 11, en distancia de 1,50 ml. entre coordenadas magna sirgas **N° 9**, en Este: 1125831 y en Norte: 1121692,49 Y **No 8**, en Este: 1125860,68 y en Norte: 1121722,17.

**ÁREA DE RETROCESO DE VIA CARRERA 11, AL MUNICIPIO DE SOGAMOSO NIT 891.855.130-1, área 17.71 m2:**

**POR EL NORTE:** Con lote N° 1 Adjudicado a ANA LUCIA ALARCON TORRES, en distancia de 2,53 ml. entre coordenadas magna sirgas **No 1**, en Este: 1125864,42 y en Norte: 1121728,09 y en **No 2**, en Este: 1125869 y en Norte: 1121727.

**POR EL ORIENTE:** Con lote A en distancia 7,00 ml, entre coordenadas magna sirgas **No 2**, en Este: 1125869 y en Norte: 1121727 y en **No 7**, en Este: 1125864 y en Norte: 1121717.

**POR EL SUR:** Con la calle 8A sur, en distancia de 2,53 ml, entre coordenadas magna sirgas, **No 7**, en Este: 1125864 y en Norte: 1121717 y en **N° 8**, en Este: 1125860,68 y en Norte: 1121722,17.

**POR EL OCCIDENTE:** Con la carrera 11 en distancia 7,00 ml, entre coordenadas **No 8**, en Este: 1125860,68 y en Norte: 1121722,17 y en **N° 1**, en Este: 1125864,42 y en Norte: 1121728,09.

CUADRO DE COORDENADAS		
No	ESTE	NORTE
1	1125864,42	1121728,09
2	1125869	1121727
3	1125893	1121712
4	1125894,54	1121711,88
5	1125889,74	1121706,52
6	1125890	1121711
7	1125864	1121717
8	1125860,68	1121722,17
9	1125831	1121692,49
10	1125888,71	1121705,37

**TERCERO:** Contra la presente Resolución, proceden los recursos de reposición ante la Curaduría Urbana N° 2 de Sogamoso y el de apelación ante el Alcalde Municipal o su delegado; los cuales deben interponerse por escrito en el acto de notificación personal, o dentro de los diez días hábiles siguientes a su expedición.

**CUARTO:** La licencia de subdivisión, una vez en firme, tendrá una vigencia de seis (6) meses improrrogables contados a partir de la ejecutoria de conformidad con el decreto 1077-15. Artículo 2.2.6.1.2.4.1.

**NOTIFÍQUESE Y CÚMPLASE**

Dada en Sogamoso a los veinticuatro (24) días del mes de septiembre de 2019.

  
**RAFAEL HOMERO PINTO**  
Curador Urbano N° 2

CARRERA 11 N° 15-50 PASAJE PLAZA SEIS DE SEPTIEMBRE OFICINA 106 TEL. 771-7412

[Curaduria2sogamoso@hotmail.es](mailto:Curaduria2sogamoso@hotmail.es)

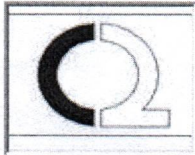

# CURADOR URBANO N° 2

RAFAEL HOMERO PINTO

CARRERA 11 N° 15-50 OFICINA 106  
PASAJE COMERCIAL SEIS DE SEPTIEMBRE  
TELEFONO 7717412



## DATOS GENERALES

15 759 24 9 2019

Departamento Municipio Dia Mes Año

## IDENTIFICACIÓN DE LA LICENCIA

Numero de Licencia 15759-2-19-0717  
Objeto del Tramite Inicial  
Tipo de Tramite Licencias Urbanisticas  
Tipo de Licencia Subdivisión

## INFORMACIÓN SOBRE EL PREDIO

Codigo Catastral 010204480018000  
Dirección CARRERA 11 N° 8-22 SUR  
*Barrio:* LA VILLITA  
Area del Lote 297.50  
Numero de divisiones 2  
Tipo de Subdivisión Urbana  
Matricula Inmobiliaria 095-51334  
Numero del Paramento 626-19 Fecha de Expedición 23/08/2019

## INFORMACIÓN DEL TITULAR

Propietario JOSE MAURICIO ALARCON TORRES  
Cedula o Nit del Titular 9521201

## OBSERVACIONES

ÁREA DE LOS LOTES RESULTANTES DE ESTA SUBDIVISIÓN SEGÚN RESOLUCIÓN.  
VIGENCIA: SEIS (06) MESES.  
E/EQP

  
ARQ. RAFAEL H. PINTO PINTO

CURADOR URBANO No 2

A TATIANA PEREC  
218. / SEP / 2019.



MUNICIPIO DE SC  
MACROPROCESO: GESTION DE DESARR  
PROCESO: GESTION DEL CONTR



Radicado No: 20191700124101

Remitente: OFICINA ASESORA DE P

Destino: JOSE MAURICIO ALARC

Folios: 9 Anexos: Copias: 0

2019-08-27 15:28 Cód ver: 3129d

Visítenos en <http://www.sogamoso-boyaca.gov.co>

FECHA

2019/06

VERSIÓN: 7

NIT:891.855.130-1

CÓDIGO:  
MGI-02-02-F-01

CERTIFICADO DE PARAMENTO

PARAMENTO N°: 626-19      FECHA DE EXPEDICION: 23-08-2019      RECIBO DE CAJA N°: 000757

PROPIETARIO: JOSE MAURICIO ALARCON TORRES

Ubicación: CARRERA 11 CON CALLE 8 A SUR

Sector normativo:

46

Suelo:

URBANO

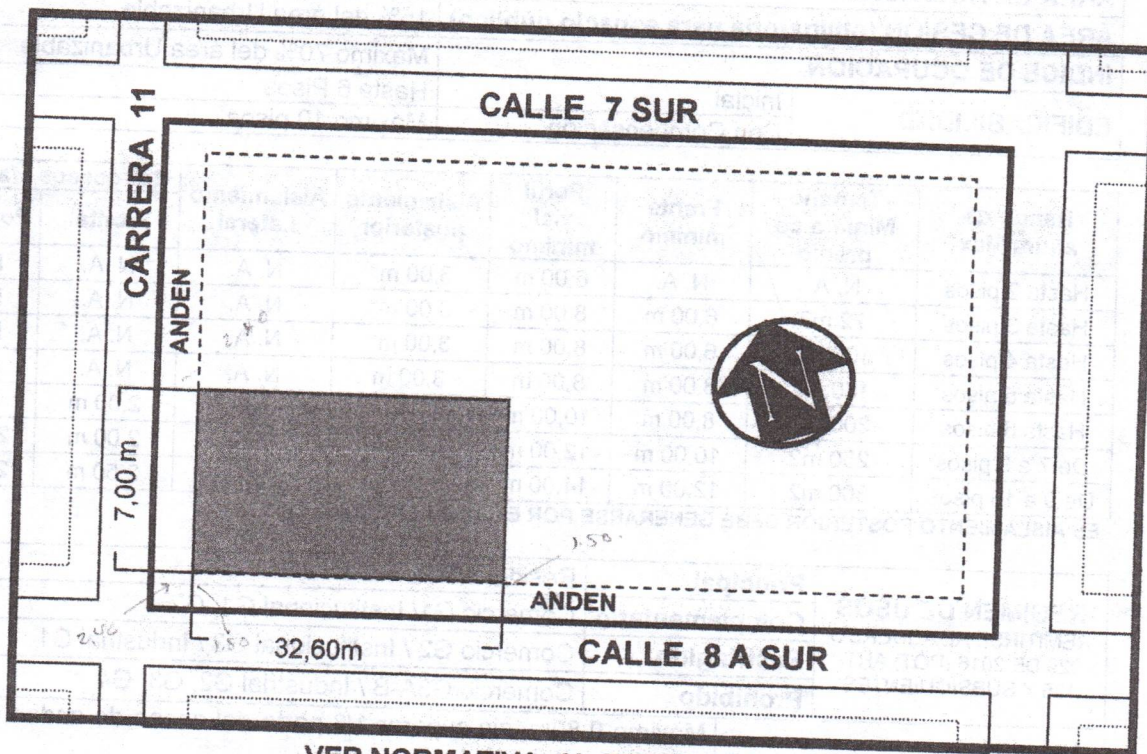

VER NORMATIVA AL RESPALDO

Tipo	No	Frente	perfil vial	Voladizo	Antejardín	Andenes	Calzada	Z. Verde	Retrocesos	
Cl	8 A Sur	32,60m	5,00m	0,30m	0,00m	Z.Dura	Z.Dura	0,00m	E. 1,50m	W. 1,50m
Cr	11	7,00m	23,00m	0,80m	0,00m	3,50m	7,00m	0,00m	N. 2,40m	S. 2,40m

NOTA: ESTE PARAMENTO QUEDA SUJETO A LAS DISPOSICIONES DEL ACUERDO 029 DEL 28 DE DICIEMBRE DE 2016 (consulta [pot.sogamoso.org](http://pot.sogamoso.org)) PRESENTAR PLANOS A LAS CURADURIAS DEBIDAMENTE FIRMADOS, POR EL PROPIETARIO, ARQUITECTO E INGENIERO. SEGUIR ESTACAS DE DEMARCAACION.  
LA EXPEDICION DEL PARAMENTO NO IMPLICA PRONUNCIAMIENTO ALGUNO SOBRE LINDEROS DE UN PREDIO, LA TITULARIDAD DE SU DOMINIO, NI LAS CARACTERISTICAS DE SU POSESION.  
ESTE PARAMENTO ES VALIDO POR SEIS (6) MESES. CONSERVAR COPIA EN EL SITIO DE LA OBRA  
SI EL PREDIO FORMA PARTE DE UN CONJUNTO DE VIVIENDA O URBANIZACION APROBADA DEBERA AJUSTARSE A LA VOLUMETRIA DEL CONJUNTO.  
PARA CUALQUIER CLASE DE LICENCIA URBANISTICA SE DEBE TENER EN CUENTA LAS DISTANCIAS MINIMAS DE SEGURIDAD CONTENIDAS EN LA RESOLUCION N° 90708 DE AGOSTO 30 DE 2013 (RETIE)

Escritura N° 1096      Fecha: 24-04-1989      Notaria: SEGUNDA DE SOGAMOSO

Folio Matricula Inmobiliaria: 095-51334      Código Catastral: 010204480018000

OBSERVACIONES: EXISTE CONSTRUCCION DE 1 PISO A LINEA DE PARAMENTO, LOS RETROCESOS SE TOMAN DE ACUERDO A LA ESCRITURA.

ARQ. FERNANDO BARRERA TORRES  
PROFESIONAL UNIVERSITARIO

ING. ALVARO GONZALEZ SIERRA  
JEFE OFICINA ASESORA DE PLANEACION

Proyecto: Fernando B. (Prof. Univ.)  
Revisio: Álvaro G. (Jefe Of. Asesora de Planeación)

SOGAMOSO INCLUYENTE

Edificio Torre 6 calle 15 No 12-14 PBX: 7 702040-41Ext

[www.sogamoso-boyaca.gov.co](http://www.sogamoso-boyaca.gov.co) - [planeacion@sogamoso-boyaca.gov.co](mailto:planeacion@sogamoso-boyaca.gov.co)

"SUAMOX ciudad del sol"



**MUNICIPIO DE SOGAMOSO**  
**MACROPROCESO: GESTION DEL DESARROLLO FISICO E INFRAESTRUCTURA**  
**PROCESO: GESTION DEL CONTROL DEL DESARROLLO FISICO**

S.G.C.

NIT: 891.855.130-1

<b>CÓDIGO:</b> MGI-02-02-F-01	<b>CERTIFICADO DE PARAMENTO</b>	<b>FECHA 2019/06</b>	<b>VERSIÓN: 7</b>
----------------------------------	---------------------------------	----------------------	-------------------

**SECTOR NORMATIVO 46**

<b>CLASIFICACION DEL SUELO</b>	SUELO URBANO	
<b>TRATAMIENTO</b>	Mejoramiento	
<b>AREA DE ACTIVIDAD</b>	Residencial con comercio y servicios	
<b>ÁREA DE CESIÓN (obligatoria para espacio público)</b>	15% del área Urbanizable	
<b>INDICE DE OCUPACION</b>	Máximo 70% del área Urbanizable	
<b>EDIFICABILIDAD</b>	Inicial	Hasta 6 Pisos
	Con Compensación	Máximo 10 pisos

Rango de altura Max	Tamaño Mínimo de predio	Frente mínimo	Perfil vial mínimo	Aislamiento posterior	Aislamiento Lateral	Retrosesos / fachada	
						Frontal	Posterior
Hasta 2 pisos	N. A.	N. A.	6,00 m	3,00 m*	N. A.	N. A.	N. A.
Hasta 3 pisos	72 m2	6,00 m	8,00 m	3,00 m*	N. A.	N. A.	N. A.
Hasta 4 pisos	100 m2	6,00 m	8,00 m	3,00 m*	N. A.	N. A.	N. A.
Hasta 5 pisos	150 m2	8,00 m	8,00 m	3,00 m	N. A.	N. A.	N. A.
Hasta 6 pisos	200 m2	8,00 m	10,00 m	3,00 m	N. A.	2,00 m	N. A.
De 7 a 8 pisos	250 m2	10,00 m	12,00 m	4,00 m	2,00 m	2,00 m	2,00 m
De 9 a 10 pisos	300 m2	12,00 m	14,00 m	4,00 m	2,50 m	2,50 m	2,50 m

ES AISLAMIENTO POSTERIOR DEBE GENERARSE POR EL ANCHO DE PREDIO

<b>REGIMEN DE USOS</b> REMITIRSE AL ACUERDO 029 DE 2016 (POT) ART. 135 Y SUBSIGUIENTES	<b>Principal</b>	Residencial
	<b>Complementario</b>	Comercio G1/ Institucional G1, G2
	<b>Restringido</b>	Comercio G2 / Institucional G3 / Industrial G1
	<b>Prohibido</b>	Comercio G3A-B / Industrial G2, G3, G4
<b>VOLADIZO</b>	Máximo 0,80m, sin superar 1/3 parte del ancho de andén cuando no exista antejardín.	
<b>ESTACIONAMIENTOS</b>	Cumplir con el art. 150 del acuerdo 029 de 2016 (POT)	
<b>SEMISOTANO Y SOTANO</b>	Se permiten sobre vías secundarias con manejo de antejardines y tratamientos de espacio público	
<b>ALTILLO</b>	Se permite a partir del 6 piso	

NOTA1: DEL INDICE DE OCUPACIÓN MÁXIMO (I.O.M): ES EL PORCENTAJE O FRACCIÓN PERMITIDO SOBRE EL ÁREA NETA URBANIZABLE DEL PREDIO, PARA SER OCUPADO CON ÁREAS DURAS CUBIERTAS (Cb) Y ÁREAS DURAS DESCUBIERTAS (Db); LAS DEMÁS SE CONSIDERAN ÁREAS VERDES PARA USO AGROPECUARIO O RECREATIVO EN SUELOS RURALES O SUBURBANOS Y DE ORNATOS EN SUELOS URBANOS, EN ANTEJARDINES, PATIOS INTERIORES O AISLAMIENTOS POSTERIORES O LATERALES.

FÓRMULA:  $I. O. = \frac{\text{ÁREAS DURAS CUBIERTAS: (Cb)} + \text{ÁREAS DURAS DESCUBIERTAS: (Db)}}{\text{ÁREA NETA URBANIZABLE DEL LOTE}}$

NOTA2: EN EL ANTEJARDÍN DEBE CONTEMPLARSE LA PREVISIÓN DE ÁREA PARA LA SIEMBRA DE UN ÁRBOL, POR CADA 6m DE FRENTE, CONSULTAR CON LA OFICINA DE GESTIÓN DEL RIESGO Y AMBIENTE

NOTA 3: SI EL PREDIO FORMA PARTE DE UN CONJUNTO DE VIVIENDA O URBANIZACIÓN APROBADA DEBERÁ AJUSTARSE A LA VOLUMETRÍA DEL CONJUNTO.

NOTA 4: PARA DISEÑO Y CONSTRUCCIÓN DE ANDENES DEBE CUMPLIR CON LA CARTILLA DE ESPACIO PÚBLICO DECRETO 242 DE 2006 O LA NORMA QUE LO SUSTITUYA.

NOTA 5: EL RANGO DE ALTURAS CONTEMPLA ALTURAS MÁXIMAS DE EDIFICABILIDAD QUE PUEDEN SER OBJETO DE COMPENSACIONES POR MAYOR ALTURA Y CON DESTINO A ESPACIO PÚBLICO.

NOTA 6: LOS AISLAMIENTOS POSTERIORES PUEDEN PAREARSE CON DESARROLLOS EXISTENTES EN ALTURAS NO SUPERIORES A 4 PISOS. EL AISLAMIENTO LATERAL PUEDE EMPATARSE CON DESARROLLOS EXISTENTES EN SECTORES DE CONSOLIDACIÓN URBANÍSTICA.

NOTA 7: ALTILLO: SE CONSIDERA ALTILLO AL REMATE DE LA EDIFICACIÓN, EL CUAL DEBERÁ OCUPAR HASTA EL 50% DEL ÁREA DEL PISO INMEDIATAMENTE INFERIOR Y DEBERÁ ESTAR RETROCEDIDO SOBRE EL FRENTE (O LOS FRENTE) DEL PREDIO, EN CUANTO AL USO ESTE DEBE DERIVARSE COMO UN COMPLEMENTO DEL PISO INMEDIATAMENTE ANTERIOR, EN CASO DE CREAR UNIDADES INDEPENDIENTES SE CONSIDERA COMO UN PISO ADICIONAL.

NOTA 8: CUALQUIER DUDA SE ACLARARÁ EN ESTE DESPACHO.

**Jefe Oficina Asesora De Planeación**

**DOCUMENTACION REQUERIDA**

-ESCRITURA PÚBLICA N° 1096 DEL 24 DE ABRIL DE 1989 DE LA NOTARIA 2° DEL CIRCULO DE SOGAMOSO.  
 -PARAMENTO: 626-19, TIPO DE SUELO: URBANO  
 -CODIGO CATASTRAL N° 01-02-0448-0018-000  
 -MATRICULA INMOBILIARIA N°. 095-51334

**CUADRO DE COORDENADAS**

No	ESTE	NORTE
1	1125864,42	1121728,09
2	1125869	1121727
3	1125893	1121712
4	1125894,54	1121711,88
5	1125889,74	1121706,52
6	1125890	1121711
7	1125864	1121717
8	1125860,68	1121722,17
9	1125831	1121692,49
10	1125888,71	1121705,37

**CUADRO DE AREAS**

No	LOTES	AREA M2
1	AREA LOTE A	164.82
2	AREA LOTE B (PARA ENGLOBE)	62.47
3	AREA RETROCESO VIA CRA 11	17.71
4	AREA RETROCESO VIA CLL 8A SUR	52.50
5	AREA TOTAL DEL PREDIO	297.50

**LOCALIZACIÓN**

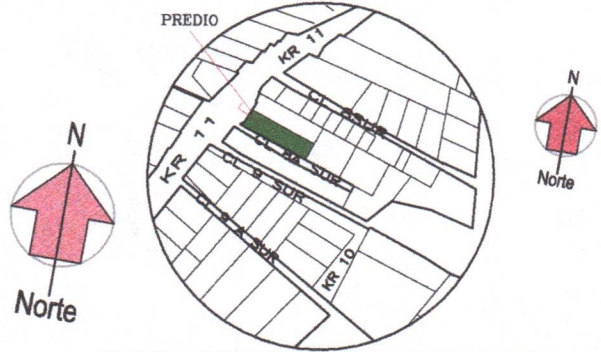

**PERFIL DE LA VIA**

**CALLE 8A SUR**

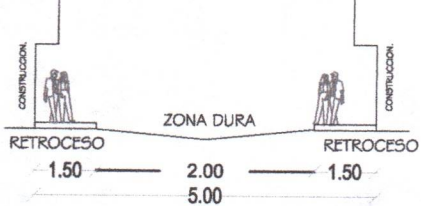

**PERFIL DE LA VIA**

**CARRERA 11**

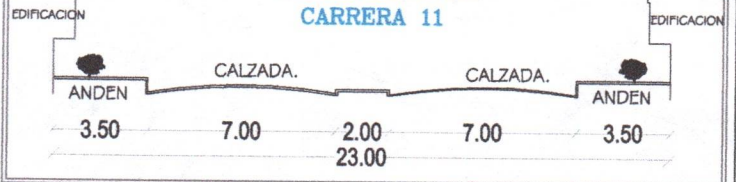

OCCIDENTE  
CRA 11

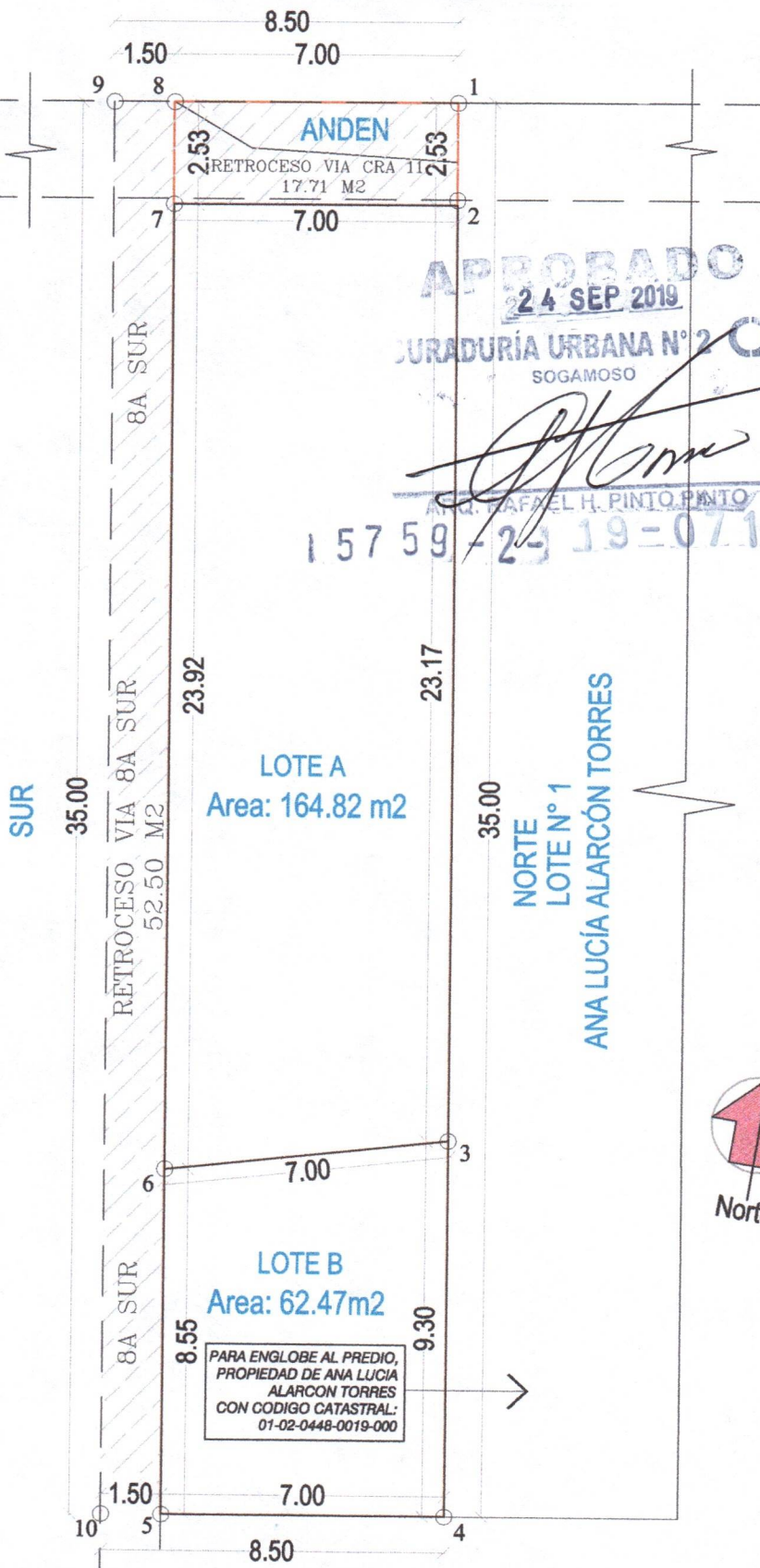

**APROBADO**  
 24 SEP 2019  
 JURADURÍA URBANA N° 2  
 SOGAMOSO

*[Signature]*  
 RAFAEL H. PINTO PINTO

15759-2-19-0717

**LOTE A**  
 Area: 164.82 m2

**LOTE B**  
 Area: 62.47m2

PARA ENGLOBE AL PREDIO,  
 PROPIEDAD DE ANA LUCIA  
 ALARCON TORRES  
 CON CODIGO CATASTRAL:  
 01-02-0448-0019-000

ORIENTE  
 LOTE N°5  
 NEFTALI ALARCÓN TORRES

**PLANTA GENERAL DE LOTEO**

**CONVENCIONES**

AREA RETROCESO VIA

ARQUITECTOS & INGENIEROS  
**ALTA**  
 UNIVERSIDAD NACIONAL  
 CLL. 15 N° 10-45 CP 309 ED. TEL. THERBOL  
 TELS. 7 77 08 43 - 7 7 28 79 SOG.

DISEÑO: ARQ.  
**LUIS FERNANDO NOSSA G.**  
 V.B. *[Signature]*  
 MAT. PROF. N° 17700 - 43011 CLD.

PROPIETARIO:  
**JOSE MAURICIO ALARCÓN TORRES**  
 V.B. \_\_\_\_\_  
 C.C. \_\_\_\_\_

CONTIENE:  
 PLANTA GENERAL DE LOTEO  
 LOCALIZACIÓN  
 CUADRO DE AREAS  
 CUADRO DE DOCUMENTOS  
 DIRECCION:  
 CARRERA 11 CON CALLE 8-22 SUR  
 VDA. VILLITA Y MALPASO  
 MUNICIPIO DE SOGAMOSO  
 DEPARTAMENTO DE BOYACÁ

DIGITO EN AUTOCAD:  
 TATIANA PEREZ  
 E:\PLANOS\LOTROS 2019  
 FECHA:  
 SEPTIEMBRE DE 2019  
 OBSERVACIONES:  
 ESCALA:  
 SIN ESCALA  
 PLANO N°:  
 1/1