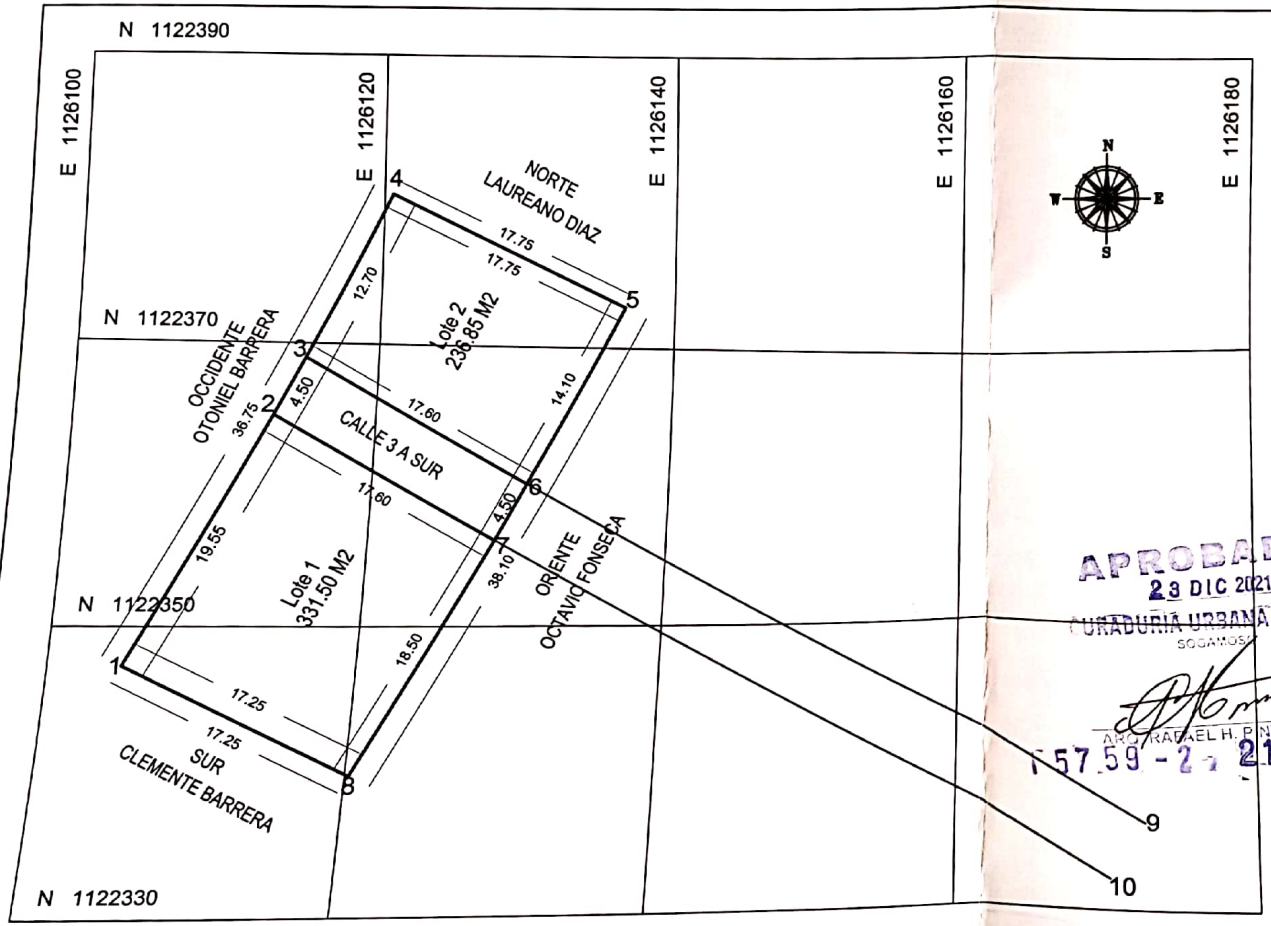


| NOTAS: |
|---|
| PARAMENTO: 930-21 de 26/11/2021 |
| ESCRITURA No. 2808 de 25/11/2009 |
| CODIGO CATASTRAL: 010103510056000 |
| MATRICULA INMOBILIARIA: 095-76416 |

| CUADRO DE AREAS | |
|---|---|
| LOTE 1 | 331.50 M2 |
| LOTE 2 | 236.85 M2 |
| TOTAL | 568.35 M2 |

## CUADRO DE COORDENADAS

| PUNTO | COORDENADA NORTE | COORDENADA ESTE |
|---|---|---|
| 1 | 1122347.27 | 1126104.83 |
| 2 | 1122364.93 | 1126113.21 |
| 3 | 1122369.00 | 1126115.14 |
| 4 | 1122380.47 | 1126120.58 |
| 5 | 1122372.86 | 1126136.62 |
| 6 | 1122360.21 | 1126130.40 |
| 7 | 1122356.15 | 1126128.46 |
| 8 | 1122339.56 | 1126120.26 |
| 9 | 1122335.92 | 1126172.57 |
| 10 | 1122332.08 | 1126170.26 |

APROBADO
23 DIC 2021
CURADURIA URBANA N° 2
BOGAMOSO
ARQ. RAFAEL H. PINTO PINTO
157.59 - 21-0939

## LOCALIZACION

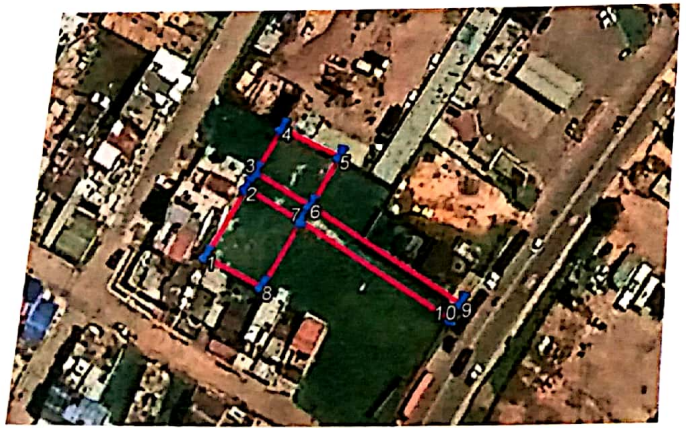

**SOLARIUM**
DISEÑO Y CONSTRUCCION
FERNANDO CASTILLO CASTRO
ARQUITECTO
CARRERA 16 No 11 A-45 CEL: 3102182500

| | | | |
|---|---|---|---|
| PROYECTO: | Vo. Bo. ARQUITECTO | FECHA: DICIEMBRE/2021 | |
| LOCALIZACION: CARRERA 11 No 4-103 SUR VDA. DE VILLITA Y MALPASO BOGAMOSO - BOYACA | PROPIETARIO: | ESCALA: 1:125 | PLANO No. 1 DE 1 |
| CONTIENE: CARRERA 11 No 4-103 SUR VDA. DE VILLITA Y MALPASO BOGAMOSO - BOYACA | DIGITALIZO: MARIA DE LOS ANGELES ROMAN MORA | | |

Scanned by CamScanner