

ANA N° 2

LOCALIZACIÓN

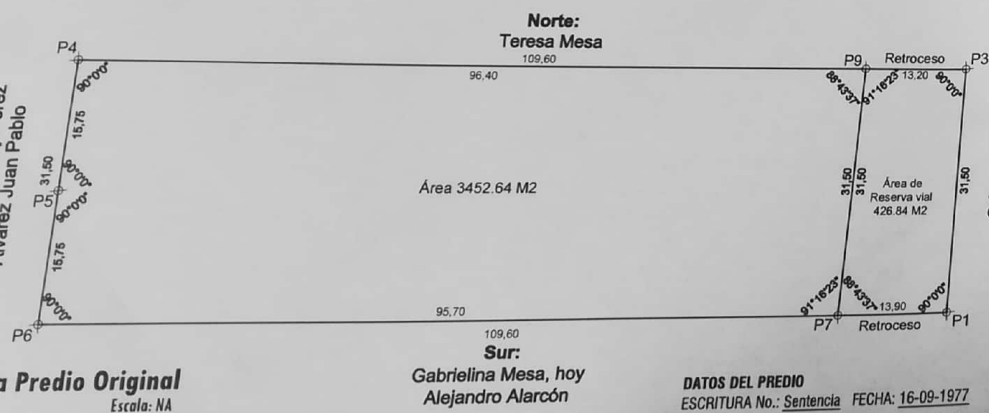

CUADRO DE ÁREAS

LOTE	M2
LOTE 1	1726.32
LOTE 2	1726.32
TOTAL	3452.64
ÁREA DE RESERVA VIAL	426.84

CUADRO DE CONSTRUCCIÓN PREDIO ORIGINAL Área: 3452.64 M2

VERTICE	LADO	DIST (ML)	ÁNGULO	COORDENADAS	
				NORTE	ESTE
P1	P1-P2 (Oriente Carretera que conduce a Pesca, hoy Carrera 11)	31,50	90°00'00"	1120140,634	1124382,300
P3	P3-P4 (Norte Teresa Mesa)	109,60	90°00'00"	1120164,301	1124403,090
P4	P4-P5 (Occidente David Holguín, hoy con Chacón Álvarez Saralexi y Pérez Álvarez Juan Pablo)	31,50	90°00'00"	1120235,240	1124322,285
P6	P6-P1 (Sur Gabrielina Mesa, hoy con Alejandro Alarcón)	109,60	90°00'00"	1120211,573	1124301,495

Área de Reserva vial : 426.84 M2

VERTICE	LADO	DIST (ML)	ÁNGULO	COORDENADAS	
				NORTE	ESTE
P1	P1-P2 (Oriente Carretera que conduce a Pesca, hoy Carrera 11)	31,50	90°00'00"	1120140,634	1124382,300
P3	P3-P4 (Norte Teresa Mesa)	13,20	90°00'00"	1120164,301	1124403,090
P9	P9-P7 (Occidente con el mismo Predio)	31,50	91°16'23"	1120173,468	1124392,638
P7	P7-P1 (Sur Gabrielina Mesa, hoy con Alejandro Alarcón)	13,90	88°43'37"	1120149,341	1124372,403

CUADRO DE CONSTRUCCIÓN LOTE 1 Área: 1726.32 M2

VERTICE	LADO	DIST (ML)	ÁNGULO	COORDENADAS	
				NORTE	ESTE
P2	P2-P3 (Oriente Carretera que conduce a Pesca, hoy Carrera 11)	15,75	90°00'00"	1120152,452	1124392,700
P3	P3-P4 (Norte Teresa Mesa)	109,60	90°00'00"	1120164,301	1124403,090
P4	P4-P5 (Occidente David Holguín, hoy con Chacón Álvarez Saralexi y Pérez Álvarez Juan Pablo)	15,75	90°00'00"	1120235,240	1124322,285
P5	P5-P2 (Sur Lote 1)	109,60	90°00'00"	1120223,422	1124311,875

Área de Reserva vial : 210.67 M2

VERTICE	LADO	DIST (ML)	ÁNGULO	COORDENADAS	
				NORTE	ESTE
P2	P2-P3 (Oriente Carretera que conduce a Pesca, hoy Carrera 11)	15,75	90°00'00"	1120152,452	1124392,700
P3	P3-P4 (Norte Teresa Mesa)	13,20	90°00'00"	1120164,301	1124403,090
P9	P9-P8 (Occidente Lote 1)	15,75	91°16'23"	1120173,468	1124392,638
P8	P8-P2 (Sur Lote 2)	13,55	88°43'37"	1120161,404	1124382,505

CUADRO DE CONSTRUCCIÓN LOTE 2 Área: 1726.32 M2

VERTICE	LADO	DIST (ML)	ÁNGULO	COORDENADAS	
				NORTE	ESTE
P1	P1-P2 (Oriente Carretera que conduce a Pesca, hoy Carrera 11)	31,50	90°00'00"	1120140,634	1124382,300
P2	P2-P5 (Norte Lote 1)	109,60	90°00'00"	1120152,452	1124392,700
P5	P5-P4 (Occidente David Holguín, hoy con Chacón Álvarez Saralexi y Pérez Álvarez Juan Pablo)	15,75	90°00'00"	1120223,422	1124311,875
P6	P6-P1 (Sur Gabrielina Mesa, hoy con Alejandro Alarcón)	109,60	90°00'00"	1120211,573	1124301,495

Área de Reserva vial : 216.17 M2

VERTICE	LADO	DIST (ML)	ÁNGULO	COORDENADAS	
				NORTE	ESTE
P1	P1-P2 (Oriente Carretera que conduce a Pesca, hoy Carrera 11)	15,75	90°00'00"	1120140,634	1124382,300
P2	P2-P5 (Norte Lote 1)	13,55	90°00'00"	1120152,452	1124392,700
P8	P8-P7 (Occidente Lote 2)	15,75	91°16'23"	1120161,404	1124382,505
P7	P7-P1 (Sur Gabrielina Mesa, hoy con Alejandro Alarcón)	13,90	88°43'37"	1120149,341	1124372,403

DATOS DEL PREDIO
 ESCRITURA No.: Sentencia FECHA: 16-09-1977
 NOTARIA: Juzgado 1 Civil de Sogamoso
 MATRICULA INMOBILIARIA: 095-5377
 CODIGO CATASTRAL: 0002000000050774000000000
 AREA LOTE: 3452.64 m2

Arquitecto
LUIS ENRIQUE ÁLVAREZ NARANJO
 M.P. No. 25700 - 63338 CND

Oficina: Calle 3 No. 18 - 37 SOGAMOSO BOYACÁ
 E-mail: info@atcoarquitectos.com.co
 Tel: (8) 7752538
 Cel: 3112110192

PROYECTO: Subdivisión
Sra. Cecilia Mesa de Naranjo

DIRECCION: Carrera 11 Calle 25 Sur Vanegas (Vía Iza)

ESCALA: PLANCHA No. 1/1

FECHA: Junio de 2021

ARCHIVO: ARQ2021-CMN

CONTIENE:

- PLANTA SUBDIVISIÓN
- CUADROS DE CONSTRUCCIÓN
- CUADRO DE ÁREAS

Vo. Bo. ARQUITECTO
 LUIS ENRIQUE ALVAREZ NARANJO M.P. No. 25700 - 63338 CND

Vo. Bo. PROPIETARIO

Vo. Bo. CURADURIA
 JURADURIA URBANA N° 2 SOGAMOSO

ARG. RAFAEL H. PINTO PINTO

99 AGO 2021

AUTO 157 59 - 2321 - 0043