

CUADRO DE AREAS	
PROPIETARIA:	DIAZ CABRA ROSA ALEJANDRINA
AREA TOTAL	712.62 M2
LOTE No 1	122.00 M2
LOTE No 2	128.80 M2
LOTE No 3	154.20 M2
AREA CESIÓN PARA VIAS	
CAR. 10A BIS	250.65 M2
CALLE 34	56.97 M2
TOTAL CESIÓN	307.62 M2

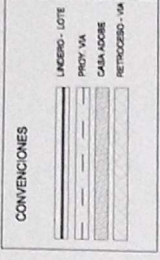

PUNTOS GEORREFERENCIADOS

P 1	E:1128723.47 N:1125942.38	P 2	E:1128712.76 N:1125932.74
P 3	E:1128696.34 N:1125943.57	P 4	E:1128704.89 N:1125955.26
P 5	E:1128691.66 N:1125963.80	P 6	E:1128702.97 N:1125976.53

CODIGO CATASTRAL	No. M. INMOBILIARIA	No. ESCRITURA	No. PARAMENTO
01 02 0228 0017 000	086 - 81789	617 DE 24/05/96	144 DE 03/2010

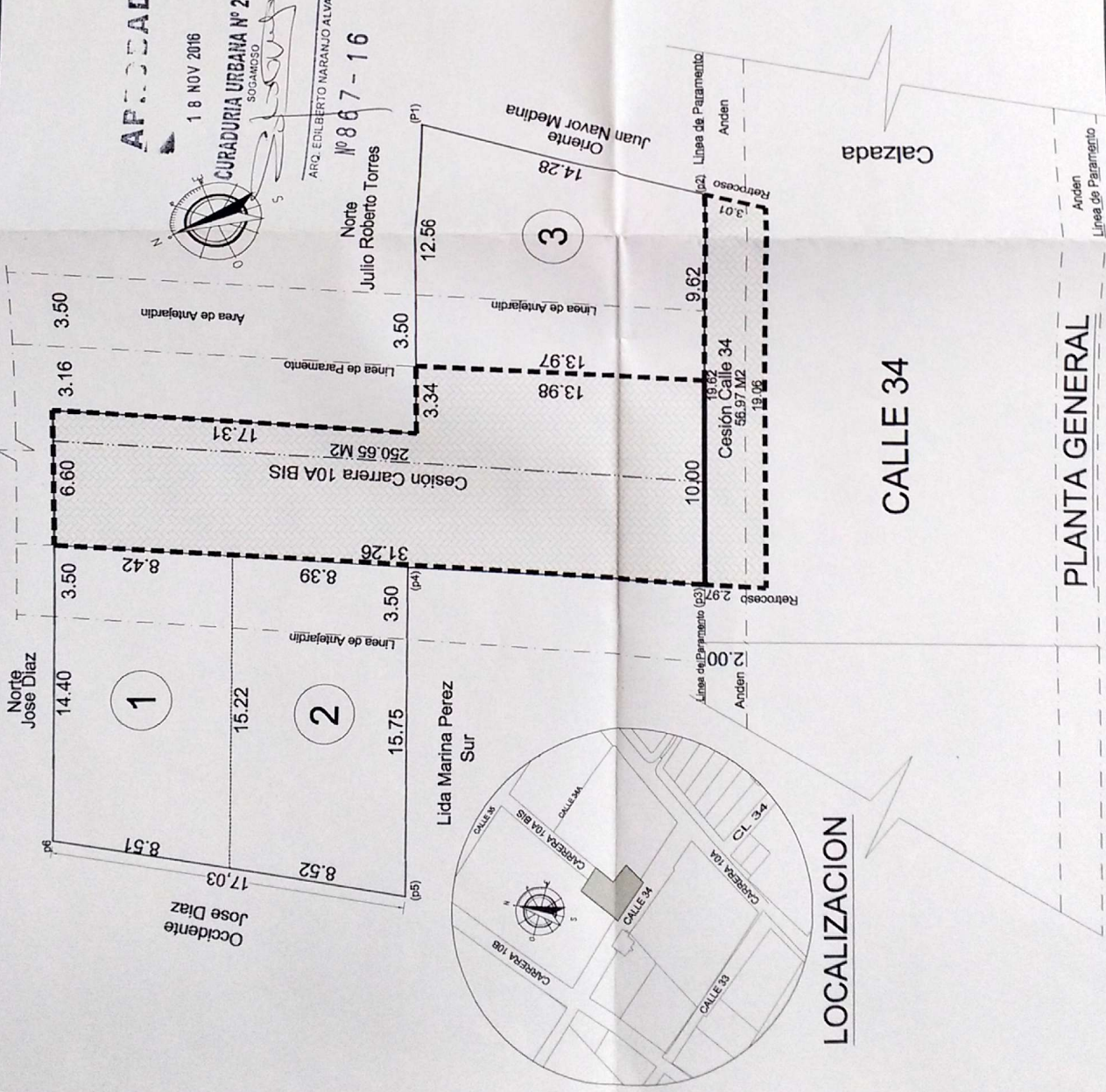
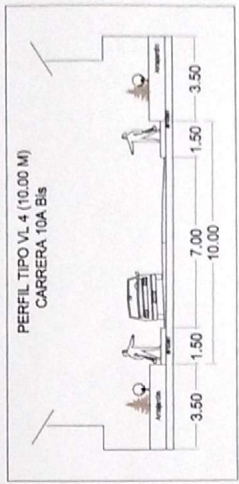
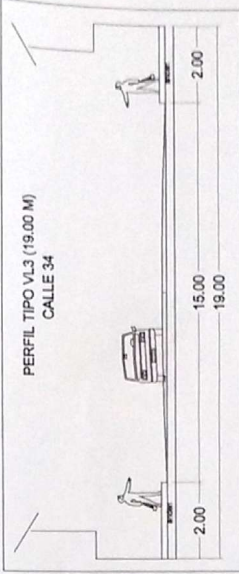

LOCALIZACION

PLANTA GENERAL

TOPOGRAFIA
GEOMETRICIA

Dirección: Calle 34 entre Cra 10A y 10A bis, Barrio la Pradera - Municipio de Soğamoso

Propietario: *Rosa Alejandra Díaz Cabra*
Ing. ELICIO BARRON SILVA
M.P. A23202-275843

Escritura: 1125
Fecha: Noviembre de 2016
Mariano Barón Nossas

Escritura: 1125
Fecha: Noviembre de 2016
Mariano Barón Nossas

Escritura: 1125
Fecha: Noviembre de 2016
Mariano Barón Nossas

Escritura: 1125
Fecha: Noviembre de 2016
Mariano Barón Nossas