

NORTE  
ANTONIO AYALA

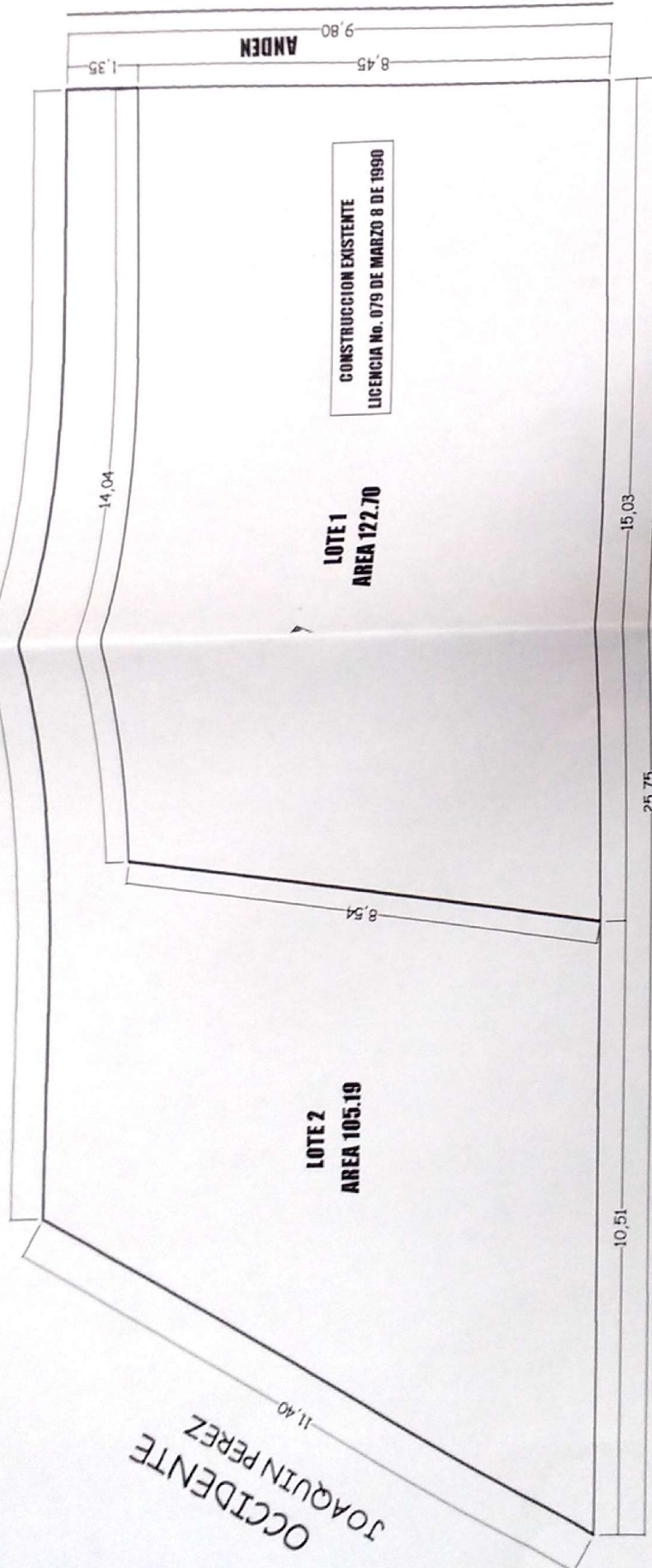

ORIENTE  
CARRERA 22



CONSTRUCCION EXISTENTE  
LICENCIA No. 079 DE MARZO 8 DE 1990

LOTE 1  
AREA 122.70

LOTE 2  
AREA 105.19

OCCIDENTE  
JOAQUIN PEREZ

APROBADO

SUR

JULIO ANDRES NIÑO

05 OCT 2013

CURADURIA URBANA N° 3  
SOGAMOSO

IDENTIFICACION DEL PREDIO

PROPIETARIO: SONIA MIREYA VELANDIA VEGA Y OTROS

DIRECCION: Carrera 22 No. 15 - 25/27/31

Matricula Inmobiliaria No. 095-16353

Codigo Catastral No. 01-01-0443-0038-000

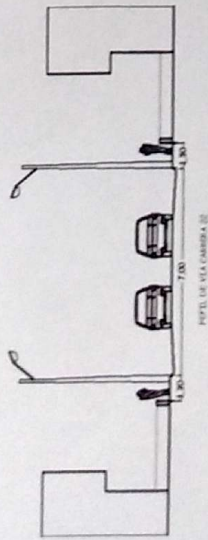

CUADRO DE AREAS

AREA LOTE 1 CONSTRUIDO	122,70 M2
AREA LOTE 2	105,19 M2
AREA TOTAL LOTE	227,89 M2

LOCALIZACION

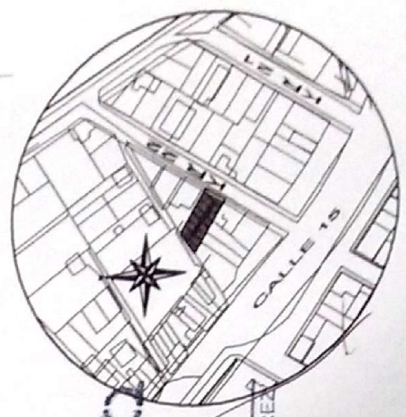

N° 7 4 3 - 16

J. EDILBERTO NARANJO ALVARO

GERARDO H. CASTRO DIAZ  
ARQUITECTO U.G.C.  
MP 25700 - 55218  
Cra. 12 No. 15 - 60 Of. 205 Tel. 7 728788 - 5012429258 Sojamoso

Contiene:  
PLANTA GENERAL  
PERFILER DE VIA  
CUADRO DE AREAS  
LOCALIZACION

Dirección: CARRERA 22 No. 16 - 202751  
Propietario: FLORA DEL CARMEN VELANDIA VEGA Y OTROS

Vo. Bo. Arquitecto: *[Signature]*

Fecha: SEPTIEMBRE DE 2013  
Escala: 1 : 100

Proyecto: SUBDIVISION LOTE  
Digitalizó: GERARCA

Plano No. 1/1