

NORTE  
CALLE 4 SUR  
57.20

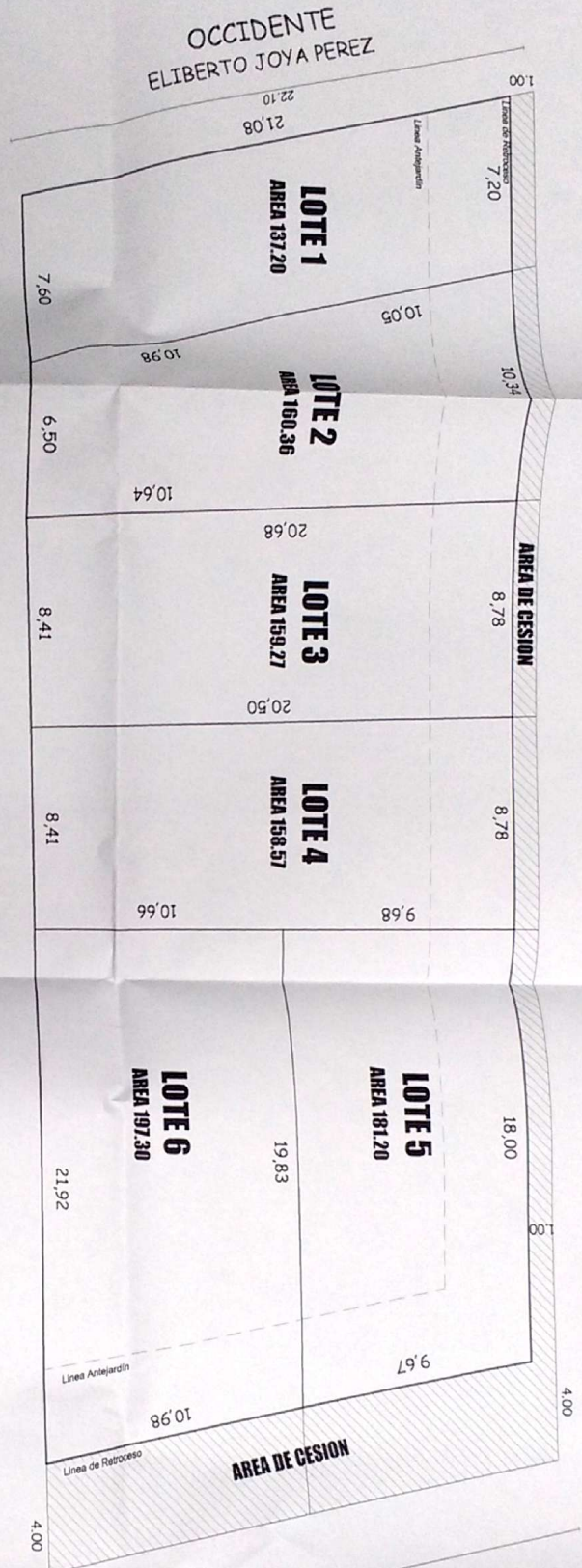

SUR  
YOVANY ROSAS

CUADRO DE AREAS

AREA LOTE 1	137,20 M2
AREA LOTE 2	160,36 M2
AREA LOTE 3	159,27 M2
AREA LOTE 4	158,57 M2
AREA LOTE 5	181,20 M2
AREA LOTE 6	197,30 M2
AREA TOTAL LOTES 1 A 6	993,90 M2
AREA DE CESION POR RETROCESO	139,20 M2
AREA TOTAL LOTE	1.133,10 M2

IDENTIFICACION DEL PRENIO

AREA LOTE PRINCIPAL	1.133,10 M2
PROPIETARIO:	MILTON ROSAS BAYONA Y OTROS
DIRECCION:	Carrera 11 No. 4 SUR - 15
Matricula Inmobiliaria	No. 095-14688
Codigo Catastral	No. 01-01-0772-0003-000

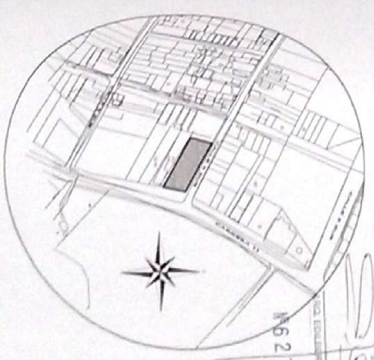

APROBADO  
23 ABO 2015  
CURADORIA URBANA N° 2  
M6 27-16

ORIENTE  
CARRERA 11



GERARDO H. CASTRO DIAZ  
ARQUITECTO U.C.C.  
M.P. 25700 - 55218  
Cra. 12 No. 15 - 60 OF. 203 Tel. 71226715 - 5012429258 Soqamoso

Contiene:  
PLANTA GENERAL  
PERFILES DE VIAS  
CUADRO DE AREAS  
LOCALIZACION

Dirección:  
CARRERA 11 No. 4 SUR - 15

Propietario:  
MILTON ROSAS BAYONA Y OTROS

Vo. Bo. Arquitecto

Fecha:  
AGOSTO DE 2015

Proyecto:  
SUBDIVISION LOTE

Escala:  
1 : 125

Digitalizado:  
GERARCA

Plano No.:  
1/1